CRITERION II: Teaching- Learning and Evaluation

Key Indicator- 2.3.1 Teaching- Learning Process

2.3.1 Student centric methods, such as experiential learning, participative learning and problem solving methodologies are used for enhancing learning experiences and teachers use ICT- enabled tools including online resources for effective teaching and learning process

Visit

Sr. No.	Date	Title of Activity	Organized	Beneficiary Students	Page No.
Visit 2022-23					
1	12-05-2023	Chandur Grampanchayat, Chandur	Political Science	23	3
2	03-05-2023	Mahadevi Varma Library at Satara	Hindi	10	27
3	20-03-2023	Kai. Dr. Balasaheb Khardekar Library	Hindi	12	34
4	20-03-2023	Shri Chatrapati Rajarshi Shahu Maharaj Terminal	Hindi	14	42
5	18-03-2023	DKTE Institute, Ichalkaranji	Chemistry	90	50
6	14-03-2023	Shirdhon	Marathi	4	60
7	25-02-2023	Visit At- Kaneri Math	Economics	14	65
8	09-02-2023	Janaki Vrudhashram Visit at Ghosarwad	Hindi	26	70
9	20-01-2023	Sanjay Ghodawat Institute	Physics	10	79
10	27-11-2022	Karadaga	Marathi	21	85

Signature Not Verified
SHAHAJAHAN MEHABUB MANER
14.09.2024 16:55

PDF SIGNER DEMO VERSION

11	22-11-2022	Blue Star Industry at Ichalkaranji	Economics	28	91
Visit 2021-22					
12	24-05-2022	Takwade Grampanchayat, Takwade	Political Science	14	99
13	06-04-2022	Mayur Industries Ichalkaranji	Chemistry	37	117
Visit 2020-21					
14	12-11-2020	Ichalkaranji	Zoology	11	125
Visit 2019-20					
15	25-02-2020	Visit At – Fuel Instruments and Engineers Pvt. Ltd. Yadrav	Physics	8	131
16	24-01-2020	ऐतिहासिक ठिकाण: माणगाव	History	14	149
17	22-01-2020	Visit At – Dr. Vikaram Sarabhai Centenary Programme at Sanjay Ghodawat University	Physics	35	159
18	22-01-2020	Regional Forensic Laboratory at Kolhapur	Chemistry	101	169
19	11-01-2020	DKTE Ichalkaranji	Chemistry	112	183
20	09-10-2019	कोल्हापूर जिल्ह्यातील पूर स्थितीचा अभ्यास: शिरदवाड	History	23	196
Visit 2018-19					
21	22-02-2019	Visit At – Charch Ichalkaranji	Marathi	9	206
22	21-02-2019	Alliance Hospital Ichalkaranji	Zoology	19	210
23	03-02-2019	Visit At – Sanjay Ghodawat University	Commerce	52	215
24	22-01-2019	Sanjay Ghodawat University	Chemistry	139	221
25	12-01-2019	Navachaytanya Anathalay	Zoology	19	232
26	23-09-2018	Ichalkaranji	Zoology	20	240
27	06-09-2018	Seema Biotech in Talsand	Botany	16	245
28	31-07-2018	Fish Market, Ichalkaranji	Zoology	20	254

Signature Not Verified
SHAHAJAHAN MEHABUB MANER
14.09.2024 16:55

Permission Letter

ज्ञान विज्ञान आणि सुसंस्कार यांसाठी शिक्षण प्रसार

- शिक्षण महर्षी - डॉ. बापुजी साळुंखे

श्री. स्वामी विवेकानंद शिक्षण संस्था, कोल्हापूर संचलित
दत्ताजीराव कदम आर्टस् सायन्स अँण्ड कॉमर्स कॉलेज,इचलकरंजी.
राज्यशास्त्र विभाग

दि- 09/05/2023

प्रति,

मा.प्राचार्यसो,

दत्ताजीराव कदम आर्टस् सायन्स अँण्ड कॉमर्स कॉलेज

इचलकरंजी.

विषय -: चंदुर ग्रामपंचायत चंदुर ता.हातकणंगले येथे भेट देवुन प्रोजेक्ट करिता माहिती मिळविण्यास परवानगी मिळणेबाबत..

महोदय,

वरील विषयानुसार अशी विनंती करत आहे की आपल्या महाविद्यालयातील राज्यशास्त्र विभागाअंतर्गत बी.ए.भाग 3 राज्यशास्त्र च्या विद्यार्थ्यांना "चंदुर ग्रामपंचायतीच्या विकास योजना-एक अभ्यास" या विषयावर प्रोजेक्ट तयार करावयाचा आहे. त्यासाठी ते चंदुर ग्रामपंचायत, चंदुर येथे दि. 12/05/2023 रोजी सकाळी 11:00 वाजता भेट देवुन माहिती घेणार आहेत. तेव्हा त्यांना संबधित माहिती प्रत्यक्ष भेट देवुन घेण्यासाठी आपल्या महाविद्यालयाची परवानगी मिळावी ही नम्र विनंती.

कळावे,

आपला विश्वासु,

प्रा.विशाल कांबळे

(सहाय्यक प्राध्यापक व विभागप्रमुख)

प्रमुख,
राज्यशास्त्र विभाग
डी. के. ए. एस. सी. कॉलेज,
जि. कोल्हापूर.

Signature Not Verified
SHAHAJAHAN MEHABUB MANER
14.09.2024 16:55

Permission Letter

ज्ञान विज्ञान आणि सुसंस्कार यांसाठी शिक्षण प्रसार

- शिक्षण महर्षी - डॉ. बापुजी साळुंखे

श्री. स्वामी विवेकानंद शिक्षण संस्था, कोल्हापूर संचलित

दत्ताजीराव कदम आर्टस् सायन्स अँण्ड कॉमर्स कॉलेज,इचलकरंजी.

राज्यशास्त्र विभाग

दि- 09/05/2023

प्रति,

मा.प्राचार्यसो,

दत्ताजीराव कदम आर्टस् सायन्स अँण्ड कॉमर्स कॉलेज

इचलकरंजी.

विषय -: चंदुर ग्रामपंचायत चंदुर ता.हातकणंगले येथे भेट देवुन प्रोजेक्ट करिता माहिती मिळविण्यास परवानगी मिळणेबाबत..

महोदय,

वरील विषयानुसार अशी विनंती करत आहे की आपल्या महाविद्यालयातील राज्यशास्त्र विभागाअंतर्गत बी.ए.भाग 3 राज्यशास्त्र च्या विद्यार्थ्यांना "चंदुर ग्रामपंचायतीच्या विकास योजना-एक अभ्यास" या विषयावर प्रोजेक्ट तयार करावयाचा आहे. त्यासाठी ते चंदुर ग्रामपंचायत, चंदुर येथे दि. 12/05/2023 रोजी सकाळी 11:00 वाजता भेट देवुन माहिती घेणार आहेत. तेव्हा त्यांना संबधित माहिती प्रत्यक्ष भेट देवुन घेण्यासाठी आपल्या महाविद्यालयाची परवानगी मिळावी ही नम्र विनंती.

कळावे,

आपला विश्वासु,

प्रा.विशाल कांबळे

(सहाय्यक प्राध्यापक व विभागप्रमुख)

प्रमुख,
राज्यशास्त्र विभाग,
डी. के. ए. एस. सी. कॉलेज, इचलकरंजी,
जि. कोल्हापूर.

Signature Not Verified
SHAHAJAHAN MEHABUB MANER
14.09.2024 16:55

"ज्ञान विज्ञान आणि सुसंस्कार यांसाठी शिक्षण प्रसार"

- शिक्षण महर्षी - डॉ. बापुजी साळुंखे

श्री. स्वामी विवेकानंद शिक्षण संस्था, कोल्हापूर संचलित

दत्ताजीराव कदम आर्ट्स, सायन्स अँण्ड कॉमर्स कॉलेज, इचलकरंजी.

राज्यशास्त्र विभाग

Field Visit to Chandur Grampanchayat, Chandur.

(2022-2023)

Attandance List Date - 12/05/2023

Sr. No.	Roll No.	Name Of Students	Sign
1.	4132	Divya Prakash Hanbar	DPanbar
2.	4138	Pragati Uttam Mali	[illegible]
3.	4129	MAYURI Uddhav GHORPADE	M.U.GHORPADE
4.	4172	Bharat viks chaudhari	[illegible]
5.	4200	prathemesh pabanker khurape	[illegible]
6.	4125	Kiran Anil Dangare	[illegible]
7.	4146	Asif shahanulla Taral	[illegible]
8.	4139	sushant tanaji mane.	[illegible]
9.	4134	Prathamesh Ravaso Jokhe	[illegible]
10.	4135	Omkar Ashok Kale	[illegible]
11.	4144	Abhishek vijay Suryavanshi	[illegible]
12.	4140	Nur. mohammad. Khudbuddin. Nadaf	[illegible]
13.	4123	आदित्य संजय भोसले.	A.S.Bhosle
14.	4126	आनंद पांडुरंग ढलपे	A.P.Dhalpe.
15.	4143	समीर जब्बार शेख	[illegible]
16.	4195	Sandesh Sambhaji Suryawanshi	[illegible]
17.	4133	HEGADE PRIYANKA VITHAL	P.V.HEGADE

Signature Not Verified
SHAHAJAHAN MEHABUB MANER
14.09.2024 16:55

18.	4147	प्रियंका लाकोडा वायुकर	Priyanka
19.	4131	सुनिता अजित गोपुडगे	
20.	4141	मैथिली विलास पोवार	MPowar
21.	4137	कौडाळा श्रीकांत माळगे	
22.	4130	मोनिका तानाजी गोडगे	
23.	4209	तेजस्वी चंद्रकांत जाधव	
24.			
25.			
26.			
27.			
28.			
29.			
30.			
31.			
		Total = Present - 23 Absent-	

(प्रा.पी.एस.देशमुख) (प्रा.आर.भाटले) (प्रा.विशाल कांबळे)

प्रमुख,
राज्यशास्त्र विभाग,
डी. के. ए. एस. सी. कॉलेज, इचलकरंजी,
जि. कोल्हापूर.

Signature Not Verified
SHAHAJAHAN MEHABUB MANER
14.09.2024 16:55

"Dissemination of Education for Knowledge, Science & Culture" - Shikshanmaharshi Dr. Bapuji Salunkhe
Shri Swami Vivekanand Shikshan Sanstha, Kolhapur's
Dattajirao Kadam Arts, Science and Commerce College, Ichalkaranji.
ICHALKARANJI
NAAC- "A" Grade
Tal. Hatkanangale, Dist. Kolhapur - 416 115. Office : (0230) 2420 412
Principal : (0230) 2991617 Email : dkasccollege@gmail.com Website : www.dkasc.ac.in
(Permanently Affiliated to Shivaji University, Kolhapur - No. Affi/T-2/5049 dt. 10-07-1999)
ज्यु. कॉलेज-शासन आदेश क्रमांक - एचएससी/०७/वीस/एकवीस, दि.६-५-१९७६ Jr. Index No. J-23.06.001

Founder
Shikshanmaharshi Dr. Bapuji Salunkhe
D.Lit.

President
Hon. Chandrakant Dada Patil
Minister, Higher and Technical Education, Gov.of Maharashtra

Chairman
Hon. Prin. Abhaykumar Salunkhe
M.A.

Secretary
Hon. Prin. Mrs. Shubhangi Gawade
M.Sc.,B.Ed.

Principal
Dr. Anil Patil
M.Sc., Ph.D.

Outword No. : DKASC / प्रमाण

Date: 09/05/2023

प्रति,
मा. सरपंच/ ग्रामसेवक,
चंदुर ग्रामपंचायत, चंदुर
ता.हातकणंगले, जि.कोल्हापुर.

विषय: प्रोजेक्ट करिता माहिती मिळणेबाबत.

महोदय,

आमच्या महाविद्यालयातील राज्यशास्त्र विभागाअंतर्गत बी. ए. भाग ३ च्या विद्यार्थ्यांना "चंदुर ग्रामपंचायतीच्या विकास योजना-एक अभ्यास" या विषयावर प्रोजेक्ट तयार करावयाचा आहे. त्यासाठी ते आपल्या चंदुर ग्रामपंचायतीला दि.12/05/2023 रोजी सकाळी 11:00 वा. भेट देऊन माहिती घेणार आहेत. तेंव्हा त्यांना संबंधित माहिती देऊन सहकार्य करावे हि विनंती.

कळावे,

डॉ.अनिल पाटील
प्राचार्य,
डी.के.ए.एस.सी. कॉलेज,
इचलकरंजी.

लिपिक,
ग्रामपंचायत मौजे चंदूर
O/C

Signature Not Verified
SHAHAJAHAN MEHABUB MANER
14.09.2024 16:55

ग्रामपंचायत मौजे चंदूर

ता. हातकणंगले, जि. कोल्हापूर. पिन - ४१६११६

Email Id :- gpchandur123@gmail.com फोन नं :- (०२३०) २३९२५७७

ग्रामपंचायत चंदूर स्थापना-१९५२ ता. हातकणंगले, जि. कोल्हापूर

Permission Letter

दि:- १०/०५/२०२३

परवानगी बाबत

प्रति,

मा.प्राचार्यसो

दत्ताजीराव कदम आर्ट्स, सायन्स, कॉमर्स कॉलेज, इचलकरंजी

यांना...

विषय :- ग्रामपंचायत विविध विकास योजनांची माहिती घेणेसाठी परवानगी देत असलेबाबत.

संदर्भ :- जा क्र DKASC/ समक्ष दि ०९/०५/२०२३ च्या पत्राबाबत

महोदय,

वरील संदर्भीय विषयास अनुसरून आपल्या महाविद्यालयातील राज्यशात्र विभागाअंतर्गत बी.ए भाग ३ च्या विद्यार्थांनी ग्रामपंचायत कडील विविध विकास योजनांचा अभ्यास हा विषय निवडला असून त्यांना सदर योजनांची भेट देवून माहिती घेणे करिता ग्रामपंचायत परवानगी देत आहे.

ग्रामविकास अधिकारी सरपंच

ग्रामपंचायत मौजे चंदूर, ता. हातकणंगले

जि.कोल्हापूर.

Signature Not Verified
SHAHAJAHAN MEHABUB MANER
14.09.2024 16:55

Thanking Letter

ग्रामपंचायत मौजे चंदूर

ता. हातकणंगले, जि. कोल्हापूर. पिन - ४१६११६

Email ID :- gpchandur123@gmail.com फोन नं :- (०२३०) २३९२५७७

दि:- १२/०५/२०२३

प्रति,

प्राचार्यसो,

दत्ताजीराव कदम आर्ट्स, सायन्स अँन्ड कॉमर्स कॉलेज, इचलकरंजी

आपले कॉलेजचे राज्यशासन विभाग बी.ए भाग 3 चे विद्यर्थी, विद्यार्थीनी मौजे चंदूर ग्रामपंचायतीस भेट देऊन ग्रामपंचायतीच्या विकास योजना अंतर्गत विविध विकास योजनांच्या अभ्यासाची.माहिती सरपंच मा.सौ.स्नेहल अतुल कांबळे व मा.श्री. महेश पाटील मा.सभापती पं.स. हातकणगले यांनी दिली. सदर माहितीचा उपयोग भविष्यात आपणास होवो तसेच आपण ग्रामपंचायतीस भेट दिली त्याबद्दल आपले ग्रामपंचायतीच्या वतीने आभार व्यक्त करीत आहोत.

सरपंच
ग्रामपंचायत मौजे चंदूर,
ता.हातकणंगले, जि.कोल्हापूर.

Signature Not Verified
SHAHAJAHAN MEHABUB MANER
14.09.2024 16:55

Chandur Grampanchayat Visit

चंदुर ग्रामपंचायत भेट

Signature Not Verified 1
SHAHAJAHAN
MEHABUB MANER
14.09.2024 16:55

"ज्ञान विज्ञान आणि सुसंस्कार यांसाठी शिक्षण प्रसार"

- शिक्षण महर्षी - डॉ. बापुजी साळुंखे

श्री. स्वामी विवेकानंद शिक्षण संस्था, कोल्हापूर संचलित

दत्ताजीराव कदम आर्ट्स, सायन्स अँण्ड कामर्स कॉलेज, इचलकरंजी.

राज्यशास्त्र विभाग अहवाल

चंदूर ग्रामपंचायत भेट

Report दि - १२/०५/२०२३

आपल्या महाविद्यालयातील T.Y. B.A राज्यशास्त्र विषयाचे सर्व विद्यार्थी व विद्यार्थिनी अभ्यास भेटीच्या अनुशंगाने आज दि. १२/०५/२०२३ रोजी चंदूर ग्रामपंचायतीस भेट दिली.यावेळी सर्व अभ्यासक विद्यार्थ्यांनी ग्रामपंचायतीचे कामकाज कसे चालते याबद्दल माहिती घेतली. तसेच गावच्या विकासकामांचा आढावा घेतला. यावेळी त्यांना गावचे सरपंच सौ.स्नेहल कांबळे, ग्रामसेवक श्री बी.व्ही.कांबळे व ग्रामपंचायत सदस्यांचे मार्गदर्शन लाभले .या अभ्यास भेटीमध्ये २३ विद्यार्थी सहभागी झाले.

(प्रा.विशाल कांबळे)

प्रमुख,
राज्यशास्त्र विभाग,
डी. के. ए. एस. सी. कॉलेज, इचलकरंजी.
जि. कोल्हापूर.

Signature Not Verified
SHAHAJAHAN MEHABUB MANER
14.09.2024 16:55

"ज्ञान, विज्ञान आणि सुसंस्कार यासाठी शिक्षण प्रसार"

-शिक्षणमहर्षी डॉ. बापूजी साळुंखे

श्री स्वामी विवेकानंद शिक्षण संस्था, कोल्हापूर संचालित

दत्ताजीराव कदम आर्ट्स, सायन्स व कॉमर्स कॉलेज, इचलकरंजी

* शैक्षणिक वर्ष *

2022-23

* राज्यशास्त्र विभाग *

बी. ए. भाग - ३

* प्रकल्प विषय *

"चंदूर ग्रामपंचायतीच्या विकास योजना- एक अभ्यास "

* प्रमुख मार्गदर्शक *

प्राचार्य, डॉ. अनिल पाटील

(डी. के. ए. एस. सी. कॉलेज इचलकरंजी)

* मार्गदर्शक *

प्रा. विशाल कांबळे

(राज्यशास्त्र विभाग प्रमुख)

प्रा. प्रवीण देशमुख

(सहाय्यक प्राध्यापक)

प्रा. [illegible] भाटले

(सहाय्यक प्राध्यापक)

Scanned by CamScanner

प्रमुख,
राज्यशास्त्र विभाग,
डी. के. ए. एस. सी. कॉलेज, इचलकरंजी,
जि. कोल्हापूर.

Signature Not Verified
SHAHAJAHAN MEHABUB MANER
14.09.2024 16:55

"ज्ञान, विज्ञान आणि सुसंस्कार यासाठी शिक्षण प्रसार"

-शिक्षणमहर्षी डॉ. बापूजी साळुंखे

श्री स्वामी विवेकानंद शिक्षण संस्था, कोल्हापूर संचालित

दत्ताजीराव कदम आर्ट्स, सायन्स व कॉमर्स कॉलेज, इचलकरंजी

प्रमुख मार्गदर्शक

प्राचार्य. डॉ. अनिल पाटील

(दत्ताजीराव कदम आर्ट्स, सायन्स व कॉमर्स कॉलेज इचलकरंजी.)

Signature Not Verified
SHAHAJAHAN MEHABUB MANER
14.09.2024 16:55

Scanned by CamScanner

"ज्ञान, विज्ञान आणि सुसंस्कार यांसाठी शिक्षण प्रसार"
-शिक्षणमहर्षी डॉ. बापुजी साळुंखे

श्री स्वामी विवेकानंद शिक्षण संस्था, कोल्हापूर संचालित

दत्ताजीराव कदम आर्ट्स, सायन्स व कॉमर्स कॉलेज, इचलकरंजी

शिक्षणमहर्षी डॉ. बापुजी साळुंखे यांच्या जन्मशताब्दी वर्षानिमित्त

शैक्षणिक वर्ष

२०२२-२३

राज्यशास्त्र विभाग

बी.ए. भाग – ३

प्रकल्प विषय

"चंदूर ग्रामपंचायतीच्या विकास योजना – एक अभ्यास"

मार्गदर्शक

प्रा. विशाल कांबळे
(राज्यशास्त्र विभाग प्रमुख)

प्रा. प्रवीण देशमुख
(सहाय्यक प्राध्यापक)

प्रा. ऋतुजा भाटले
(सहाय्यक प्राध्यापक)

Scanned by CamScanner

Signature Not Verified
SHAHAJAHAN MEHABUB MANER
14.09.2024 16:55

अनुक्रमणिका

अ.क्र.	शीर्षक	पृष्ठ क्र.
१	सादरकर्ते	३-४
२	प्रस्तावना	०९
३	अभ्यासाचे महत्व	११
४	चंदूर ग्रामपंचायत विकास योजना	१२-१५
५	चंदूर ग्रामपंचायतीची रचना, अधिकार व कार्ये	२४-६६
६	सारांश	६८
७	प्रतिज्ञापत्र	७१-७२
८	प्रमाणपत्र	६९-७०
९	ऋणनिर्देश	७३

Scanned by CamScanner

Signature Not Verified
SHAHAJAHAN MEHABUB MANER
14.09.2024 16:55

"ज्ञान, विज्ञान आणि सुसंस्कार यांसाठी शिक्षण प्रसार""

-शिक्षणमहर्षी डॉ. बापुजी साळुंखे

श्री स्वामी विवेकानंद शिक्षण संस्था, कोल्हापूर संचालित

दत्ताजीराव कदम आर्ट्स, सायन्स व कॉमर्स कॉलेज, इचलकरंजी.

राज्यशास्त्र विभाग

Field Visit To Chandur Grampanchayat, Chandur, Tal. Hatkanangale, Dist. Kolhapur 416116

(2022-23)

Attendance List **Date – 12/05/2023**

अ.क्र	रोल.नं	विद्यार्थांचे नांव	PRN No	सही
1	4121	बेलेकर यश उत्तम	2020048537	
2	4122	भोणे प्रथमेश सुनील		
3	4123	भोसले आदित्य संजय	2020048546	A.S.Bhosale
4	4124	चव्हाण विशाल परशराम	2020048355	
5	4172	चौधरी भरत विलास	2020048560	
6	4125	डांगरे किरण अनिल	2020067992	
7	4126	ढलपे अनंद पांडुरंग	2020048574	A.P.Dhalpe.
8	4127	धुमाळ आदित्य मधुकर	2020068000	
9	4128	नवंडी साद मुबीन	2020048586	
10	4129	घोरपडे मयुरी उद्धव	2020048591	M.U.GHORPADE
11	4130	गोडगे मोनिका तानाजी	2020068005	
12	4131	गोपुडगे श्रुतिका अजित	2020048596	
13	4132	हनबर दिव्या प्रकाश	2020068005	
14	4133	हेगडे प्रियांका विठ्ठल	2020053254	

Signature Not Verified
SHAHAJAHAN MEHABUB MANER
14.09.2024 16:55

Scanned by CamScanner

15	4178	इनामदार रेहमान बादूषा	2020048606	
16	4134	जोशी प्रथमेश राउसो	2020053266	
17	4135	काळे ओंकार अशोक	2020071748	
18	4200	खुरपे प्रथमेश पद्माकर	2020053356	
19	4136	लायकर प्रताप आण्णासो	2020053385	
20	4204	लोखंडे सिद्धार्थ सुधीर	2020053388	
21	4137	माळगे कौशल्या श्रीकांत	2020053395	
22	4138	माळी प्रगती उत्तम	2020053398	
23	4139	माने सुशांत तानाजी	2020053403	
24	4140	नदाफ नूरमहम्मद खुतबुद्दीन	2020053441	
25	4141	पोवार मैथिली विलास	2020072411	
26	4142	रत्नपारखी अक्षय संजय	2020053501	
27	4143	शेखमेहतर समीर जब्बार	2020053443	
28	4144	सूर्यवंशी अभिषेक विजय	2020053605	
29	4145	सूर्यवंशी संदेश संभाजी	2020053012	
30	4146	तराळ आसिफ अहमदुल्ला	2020053632	
31	4147	वाघुकर प्रियांका नागेश	2020053660	
32	4209	जाधव ऋतुजा चंद्रकांत	2019014964	

प्रा. विशाल कांबळे
(राज्यशास्त्र विभाग प्रमुख)
प्रमुख,
राज्यशास्त्र विभाग,
डी. के. ए. एस. सी. कॉलेज, इचलकरंजी,
जि. कोल्हापूर.

प्रा. प्रवीण देशमुख
(सहाय्यक प्राध्यापक)

प्रा.ऋतुजा भाटले
(सहाय्यक प्राध्यापक)

Scanned by CamScanner

Signature Not Verified
SHAHAJAHAN MEHABUB MANER
14.09.2024 16:55

"ज्ञान, विज्ञान आणि सुसंस्कार यांसाठी शिक्षण प्रसार""

-शिक्षणमहर्षी डॉ. बापुजी साळुंखे

श्री स्वामी विवेकानंद शिक्षण संस्था, कोल्हापूर संचालित

दत्ताजीराव कदम आर्ट्स, सायन्स व कॉमर्स कॉलेज, इचलकरंजी.

राज्यशास्त्र विभाग

मार्गदर्शक

प्रा. विशाल कांबळे
(राज्यशास्त्र विभाग प्रमुख)

प्रा. प्रवीण देशमुख
(सहाय्यक प्राध्यापक)

प्रा. ऋतुजा भाटले
(सहाय्यक प्राध्यापक)

सादरकर्ते विद्यार्थी २०२२ - २३

कु. मोनिका गोडगे

कु. शिवांगी बापुघर

कु. मनुश्री सोरपडे

कु. समीर शेख

कु. आनंदा बलगे

कु. अभिषेक शूरंबंगी

कु. कौशल्या माहगे

कु. भुवनेश्वर गोपुडगे

कु. प्रगती माळी

कु. मैथिली पोवार

Scanned by CamScanner

Signature Not Verified
SHAHAJAHAN MEHABUB MANER
14.09.2024 16:55

कु. मुहम्मद जडाग	कु. सिद्धाक्षा हेगडे	कु. यश वेलेकर	कु. संदेश मुदीनंजी	कु. विशाल [illegible]
कु. पूजा जाधव	कु. रेहमान इनामदार	कु. साद नायकी	कु. प्रताप [illegible]	कु. अविनाश [illegible]
कु. गुणवंत माने	कु. दिव्या हलवर	कु. प्रथमेश जोशी	कु.भरत चौगुली	कु. आदित्य भोसले
कु. अक्षय [illegible]	कु. आदित्य सुतार	कु. प्रथमेश खुपे	कु. किरण [illegible]	कु. प्रथमेश भोगे

प्रमुख,
राज्यशास्त्र विभाग,
डी. के. ए. एस. सी. कॉलेज, इचलकरंजी,
जि. कोल्हापूर.

Scanned by CamScanner

Signature Not Verified
SHAHAJAHAN MEHABUB MANER
14.09.2024 16:55

ग्रामपंचायत मौजे चंदूर
सन्मानिय सदस्य सन २०२१ -२६

श्री. महेश पाटील मा. सभापती	सौ. स्नेहल कांबळे सरपंच	श्री. संजय जिंदे उपसरपंच	श्री. वी.व्ही. कांबळे ग्रामसेवक

श्रीम. शालन पाटील	सौ. वैशाली पाटील	श्री. मारुती पुजारी	श्री. भाऊसाहेब रेंदाळे	श्री. बाबासाहेब मंगसुळे
श्री. फिरोज शेख	सौ. योगिता हळदे	सौ. ललिता पुजारी	सौ. स्वाती कदम	सौ. रुपाली पुजारी
श्री. भगवान पुजारी	सौ. अनिता माने	श्री. संदिप कांबळे	श्री. महादेव पाटील	सौ. रोहिणी घोरपडे

Scanned by CamScanner

Signature Not Verified
SHAHAJAHAN MEHABUB MANER
14.09.2024 16:55

प्रतिज्ञापत्र

प्रति,
कुलसचिव / प्रबंधक
शिवाजी विद्यापीठ, कोल्हापूर

आम्ही खाली सही करणार असे जाहीर करतो की, आम्ही केलेला **"चंदूर ग्रामपंचायतीचा विकास योजना – एक अभ्यास"** हा प्रकल्प प्रा. विशाल कांबळे (राज्यशास्त्र विभागप्रमुख) व प्रा. प्रवीण देशमुख आणि प्रा. ऋतुजा भाटले यांच्या मार्गदर्शनाखाली आम्ही स्वतः केलेल्या प्रात्यक्षिक अभ्यासावरून व त्यातून जमा केलेल्या माहितीच्या आधारे लिहिण्यात आला आहे.

सदरचा प्रकल्प अहवाल करत असताना आम्ही कोणत्याही अहवालातून कॉपी केलेला नाही, तसे आढळल्यास विद्यापीठ नियमानुसार आमच्यावर कारवाई होवू शकते याची आम्हा विद्यार्थांना पूर्ण जाणीव आहे.

स्थळ : डि. के.ए. एस. सी. कॉलेज, इचलकरंजी

अ.क्र	रोल.नं	विद्यार्थांचे नांव	PRN No	सही
1	4121	बेलेकर यश उत्तम	2020048537	
2	4122	भोणे प्रथमेश सुनील		
3	4123	भोसले आदित्य संजय	2020048546	A.S.Bhosale
4	4124	चव्हाण विशाल परशराम	2020048355	
5	4172	चौधरी भरत विलास	2020048560	
6	4125	डांगरे किरण अनिल	2020067992	
7	4126	ढलपे आनंद पांडुरंग	2020048574	A.P.Dhalpe
8	4127	घुमाळ आदित्य मधुकर	2020068000	
9	4128	गवंडी साद मुबीन	2020048586	
10	4129	घोरपडे मयुरी उद्धव	2020048591	M.U.GHORPADE

Signature Not Verified
SHAHAJAHAN MEHABUB MANER
14.09.2024 16:55

Scanned by CamScanner

11	4130	गोडगे मोनिका तानाजी	2020068005	
12	4131	गोपुडगे श्रुतिका अजित	2020048596	
13	4132	हनबर दिव्या प्रकाश	2020048601	
14	4133	हेगडे प्रियांका विठ्ठल	2020053254	
15	4178	इनामदार रेहमान चांदपाषा	2020048606	
16	4134	जोशी प्रथमेश राउसो	2020053266	
17	4135	काळे ओंकार अशोक	2020071748	
18	4200	खुरपे प्रथमेश पदमाकर	2020053356	
19	4136	लायकर प्रताप आण्णासो	2020053385	
20	4204	लोखंडे सिद्धार्थ सुधीर	2020053388	
21	4137	माकने कौशल्या श्रीकांत	2020053395	
22	4138	माळी प्रगती उत्तम	2020053398	
23	4139	माने सुशांत तानाजी	2020053403	
24	4140	नदाफ नूरमहम्मद सुलतुद्दीन	2020053441	
25	4141	पोवार मैथिली विलास	2020072411	
26	4142	रत्नपारखी अक्षय संजय	2020053501	
27	4143	शेखमेहतर समीर जब्बार	2020053443	
28	4144	सूर्यवंशी अभिषेक विजय	2020053605	
29	4145	सूर्यवंशी संदेश संभाजी	2020053012	
30	4146	तराळ आसिफ शहनुल्ला	2020053632	
31	4147	वायुकर प्रियांका नागेश	2020053660	
32	4209	जाधव ऋतुजा चंद्रकांत	2019014964	
Total=		Present =		Absent=

प्रा. विशाल कांबळे
(राज्यशास्त्र विभाग प्रमुख)
प्रमुख,
राज्यशास्त्र विभाग,
डी. के. ए. इचलकरंजी

प्रा. प्रवीण देशमुख
(सहाय्यक प्राध्यापक)

प्रा. ऋतुजा भाटले
(सहाय्यक प्राध्यापक)

Scanned by CamScanner

Signature Not Verified
SHAHAJAHAN MEHABUB MANER
14.09.2024 16:55

प्रमाणपत्र

"ज्ञान, विज्ञान आणि सुसंस्कार यांसाठी शिक्षण प्रसार""

- शिक्षणमहर्षी डॉ. बापुजी साळुंखे

श्री स्वामी विवेकानंद शिक्षण संस्था, कोल्हापूर संचालित

दत्ताजीराव कदम आर्ट्स, सायन्स व कॉमर्स कॉलेज, इचलकरंजी.

प्रमाणित करण्यात येते की,

अ.क्र	रोल.नं	विद्यार्थांचे नांव	PRN No	सही
1	4121	बेलेकर यश उत्तम	2020048537	
2	4122	भोणे प्रथमेश सुनील		
3	4123	भोसले आदित्य संजय	2020048546	A.S.Bhosale
4	4124	चव्हाण विशाल परशराम	2020048355	
5	4172	चौधरी भरत विलास	2020048560	
6	4125	डांगरे किरण अनिल	2020067992	
7	4126	ढलपे आनंद पांडुरंग	2020048574	A.P.Dholpe.
8	4127	धुमाळ आदित्य मधुकर	2020068000	
9	4128	गवंडी साद मुबीन	2020048586	
10	4129	घोरपडे मयुरी उद्धव	2020048591	M.U.GHORPADEE
11	4130	गोडगे मोनिका तानाजी	2020068005	MGodage
12	4131	गोपुडगे श्रुतिका अजित	2020048596	
13	4132	हनबर दिव्या प्रकाश	2020068005	DPHanbar
14	4133	हेगडे प्रियांका विठ्ठल	2020053254	
15	4178	इनामदार रेहमान चांदपाषा	2020048606	
16	4134	जोखे प्रथमेश राउसो	2020053266	

Signature Not Verified
SHAHAJAHAN MEHABUB MANER
14.09.2024 16:55

Scanned by CamScanner

16	4134	जोशी प्रथमेश राजेश	2020053266	
17	4135	काळे ओंकार अशोक	2020071748	
18	4200	खुरपे प्रथमेश पद्माकर	2020053356	
19	4136	लायकर प्रताप आण्णासो	2020053385	
20	4204	लोखंडे सिद्धार्थ सुधीर	2020053388	
21	4137	माळगे कौशल्या श्रीकांत	2020053395	
22	4138	माळी प्रगती उत्तम	2020053398	
23	4139	माने सुशांत तानाजी	2020053403	
24	4140	नदाफ नूरमहम्मद खुतबुद्दीन	2020053441	
25	4141	पोवार मैथिली विलास	2020072411	
26	4142	रत्नपारखी अक्षय संजय	2020053501	
27	4143	शेखमेहतार समीर जब्बार	2020053443	
28	4144	सूर्यवंशी अभिषेक विजय	2020053605	
29	4145	सूर्यवंशी संदेश संभाजी	2020053012	
30	4146	तराळ आसिफ शहनुल्ला	2020053632	
31	4147	वायुकर प्रियांका नागेश	2020053660	
32	4209	जाधव ऋतुजा चंद्रकांत	2019014964	
	Total=	Present =	Absent=	

यांनी सन २०२२-२३ या शैक्षणिक वर्षात

राज्यशास्त्र विषया अंतर्गत

"चंदूर ग्रामपंचायतीच्या विकास योजना – एक अभ्यास"

या विषयाचा प्रकल्प यशस्वी रित्या पूर्ण केलेला आहे

प्रा.विशाल कांबळे	प्रा. प्रवीण देशमुख	प्रा.ऋतुजा भाटले
(राज्यशास्त्र विभाग प्रमुख)	(सहाय्यक प्राध्यापक)	(सहाय्यक प्राध्यापक)

प्रमुख,
राज्यशास्त्र विभाग,
डी. के. ए. कॉलेज, इचलकरंजी.

Signature Not Verified
SHAHAJAHAN MEHABUB MANER
14.09.2024 16:55

Scanned by CamScanner

ऋणनिर्देश

★ शिवाजी विद्यापिठाच्या बी.ए. भाग – ३ राज्यशास्त्र विभागाच्या अभ्यास विषयाच्या अनुषंगाने **"चंदूर ग्रामपंचायतीच्या विकास योजना - एक अभ्यास"** आम्ही हा प्रकल्प सादर केला आहे.

★ आमच्या महाविद्यालयाचे मा. प्राचार्य व मार्गदर्शक म्हणून राज्याशास्त्राचे विभाग प्रमुख प्रा. विशाल कांबळे व प्रा. प्रवीण देशमुख आणि प्रा. ऋतुजा भाटले यांनी आम्हाला मार्गदर्शन केले याबद्दल आम्ही त्यांचे आभारी तसेच चंदूर गावचे पहिले नागरिक सरपंच सौ. स्नेहल अतुल कांबळे यांनी केलेल्या मार्गदर्शनाबद्दल आम्ही त्यांचे आभारी आहोत. तसेच चंदूर ग्रामपंचायतीचे गटविकास अधिकारी श्री. बी. व्ही. कांबळे व उपसरपंच श्री. संजय विठ्ठल जिंदे व माजी सभापती श्री. महेश उर्फ दरगोंडा बसगोंडा पाटील तसेच ग्रामपंचायतीचे इतर कर्मचारी यांचेही सहाय्य लाभल्याबद्दल त्यांचेही आम्ही ऋणी आहोत.

★ "चंदूर ग्रामपंचायतीचा विकास योजना एक अभ्यास" या विषयाची सर्व स्थरातून प्राथमिक दुय्यम साधनांचा वापर करून प्रत्यक्ष निरीक्षण पद्धती व मुलाखत पद्धतीचा अवलंब करून माहितीचे संकलन केले आहे. अशा स्वरुपात प्रत्यक्ष आम्ही सर्व विद्यार्थ्यांनी एकमेकांच्या सहकार्याने सदर प्रकल्प पूर्ण केला आहे.

Scanned by CamScanner

Signature Not Verified
SHAHAJAHAN
MEHABUB MANER
14.09.2024 16:55

Permission Letter

"ज्ञान, विज्ञान आणि सुसंस्कार यांसाठी शिक्षण प्रसार"

-शिक्षणमहर्षी डॉ. बापूजी साळुंखे

श्री स्वामी विवेकानंद शिक्षण संस्था, कोल्हापुर संचलित

दत्ताजीराव कदम आर्ट्स, सायन्स अँड कॉमर्स कॉलेज, इचलकरंजी

विषय - हिंदी

दिनांक:- 29/04/2023

प्रति,
मा. प्रधानाचार्य,
डी. के. ए. एस. सी. महाविद्यालय,
इचलकरंजी।

विषय: ग्रंथालय भेंट की अनुमति मिलने हेतु.....।

महोदय,

हमारे महाविद्यालय के हिंदी विभाग की ओर से बी.ए. तथा एम.ए. हिंदी के छात्रों के लिए बुधवार, दिनांक 03 मई, 2023 को सुबह ठीक 10 :00 बजे हिंदी अध्यापक विद्यालय, सातारा के 'महादेवी वर्मा ग्रंथालय' को भेंट देने का आयोजन किया गया है। इसके लिए महाविद्यालय के हिंदी विभाग की 02 अध्यापिकाएँ तथा 10 छात्र उपस्थित रहेंगे।

अत: आपसे अनुरोध है कि, आप हमें ग्रंथालय भेंट के लिए जाने की अनुमति प्रदान करें।

सधन्यवाद!

(डॉ. ए. एस. उबाळे)
HEAD,
Department of Hindi
D.K.A.S.C. College
Ichalkaranji.

Signature Not Verified
SHAHAJAHAN MEHABUB MANER
14.09.2024 16:55

"Dissemination of Education for Knowledge, Science & Culture" - Shikshanmaharshi Dr. Bapuji Salunkhe
Shri Swami Vivekanand Shikshan Sanstha, Kolhapur's
Dattajirao Kadam Arts, Science and Commerce College, Ichalkaranji.
ICHALKARANJI
NAAC- "A" Grade
Tal. Hatkanangale, Dist. Kolhapur - 416 115. Office : (0230) 2420 412
Principal : (0230) 2991617 Email : dkasccollege@gmail.com Website : www.dkasc.ac.in
(Permanently Affiliated to Shivaji University, Kolhapur - No. Affi/T-2/5049 dt. 10-07-1999)
ज्यु. कॉलेज-शासन आदेश क्रमांक - एचएससी/०७/वीस/एकवीस, दि.६-५-१९७६ Jr. Index No. J-23.06.001

Founder
Shikshanmaharshi Dr. Bapuji Salunkhe
D.Lit.

President
Hon. Chandrakant Dada Patil
Minister, Higher and Technical Education, Gov.of.Maharashtra

Chairman
Hon. Prin. Abhaykumar Salunkhe
M.A.

Secretary
Hon. Prin. Mrs. Shubhangi Gawade
M.Sc.,B.Ed.

Principal
Dr. Anil Patil
M.Sc., Ph.D.

Outword No. : DKASC / साभर्ड 22-23

Permission Letter

Date: 28/04/2023

प्रति,

मा. ता. का. सूर्यवंशी (अध्यक्ष)

हिंदी अध्यापक विद्यालय, मंडळ

सातारा।

विषय: ग्रंथालय भेंट की अनुमति मिलने हेतु.....।

महोदय,

हमारे महाविद्यालय के हिंदी विभाग की ओर से बी.ए.तथा एम.ए. हिंदी के छात्रों के लिए बुधवार, दिनांक 03 मई, 2023 को सुबह ठीक 10 :00 बजे हिंदी अध्यापक विद्यालय, सातारा के 'महादेवी वर्मा ग्रंथालय' को भेंट देने का आयोजन किया गया है। अत: इसके लिए हमारे महाविद्यालय के हिंदी विभाग की 02 अध्यापिकाएँ तथा 10 छात्र उपस्थित रहेंगे।

आशा करते हैं कि, आप हमारे महाविद्यालय के छात्रों को ग्रंथालय की सुव्यवस्थित जानकारी प्रदान करेंगे तथा अपना बहुमुल्य सहयोग देकर हमें कृतार्थ करेंगे।

सधन्यवाद!

(डॉ. अनिल पाटील)
प्राचार्य
डी.के. कदम कॉलेज
इचलकरंजी

Signature Not Verified
SHAHAJAHAN MEHABUB MANER
14.09.2024 16:55

Notice

ज्ञान, विज्ञान आणि सुसंस्कार यांसाठी शिक्षण प्रसार"

-शिक्षणमहर्षी डॉ. बापूजी साळुंखे

श्री स्वामी विवेकानंद शिक्षण संस्था, कोल्हापूर संचालित

दत्ताजीराव कदम आर्ट्स, सायन्स अँड कॉमर्स कॉलेज,

इचलकरंजी

हिंदी विभाग (2022-23)

ग्रंथालय भेंट

दिनांक - 29/04/2023

नोटिस

हमारे महाविद्यालय के हिंदी विभाग के बी.ए. तथा एम.ए. हिंदी के सभी छात्रों को सूचित किया जाता है कि, बुधवार, दिनांक 03 मई, 2023 को सुबह ठीक 10 :00 बजे हिंदी अध्यापक विद्यालय, सातारा के 'महादेवी वर्मा ग्रंथालय' को भेंट देने का आयोजन किया गया है।

अत: इच्छुक छात्र जल्द से जल्द अपना नाम दिनांक 01 मई, 2023 तक हिंदी विभाग में दर्ज करें।

डॉ. अंजली उबाळे
HEAD
Department of Hindi,
D.K.A.S.C. College,
Ichalkaranji.

Signature Not Verified
SHAHAJAHAN MEHABUB MANER
14.09.2024 16:55

विद्यार्थी संमती पत्र

मी श्री. / कु. सलमान मुस्तफा शेख रहाणार इचलकरंजी

संमतीपत्र लिहून देतो/देते की मी आपल्या महाविद्यालयात बी.ए./~~एम.ए.~~ ~~भाग~~ I या वर्गात शिकत असून MOU उपक्रमांतर्गत हिंदी विभागाने दि. 03/05/2022 - 2023 रोजी आयोजित केलेल्या ग्रंथालय भेट/~~सप्ताह दर्शन~~/ इ. ठिकाणी शैक्षणिक सहलीमध्ये मी स्वेच्छेने सहभागी होत आहे. शैक्षणिक सहलविषयक नियम, शिस्त व अटी यांची मला विभागाने माहिती दिली असून ती मला बंधनकारक आहे. या शैक्षणिक सहलीत माझ्याकडून गैरवर्तन घडल्यास होणाऱ्या कारवाईस माझी कोणतीही हरकत असणार नाही.

आपला/आपली विश्वासू

सही

दि. 02/05/2023 (नाव सलमान मु. शेख)

पालकांचे संमतीपत्र

मी श्री./~~श्रीमती~~ मुस्तफा गौस शेख रहाणार इचलकरंजी

संमतीपत्र लिहून देतो/~~देते~~ की, माझा/~~माझी~~ पाल्य श्री.कु. सलमान मुस्तफा शेख हा/~~ही~~ आपल्या महाविद्यालयात बी. ए./~~एम. ए.~~ I या वर्गात शिकत असून MOU उपक्रमांतर्गत हिंदी विभागाने दि. 03/05/2022 - 2023 रोजी आयोजित केलेल्या ग्रंथालय भेट/~~सप्ताह दर्शन~~/ इ. ठिकाणी शैक्षणिक सहलीमध्ये माझा माझी पाल्य सहभागी होण्यास माझी पूर्ण संमती आहे. शैक्षणिक सहलविषयक नियम, शिस्त व अटी यांची आम्हाला विभागाने माहिती दिली असून ती आमच्यावर बंधनकारक आहे या शैक्षणिक सहलीत माझ्या पाल्याकडून गैरवर्तन घडल्यास होणाऱ्या कारवाईस आमची कोणतीही हरकत असणारनाही.

आपला/आपली विश्वासू

M.G. Shekh

सही

दि. 02/05/2023 (नाव मुस्तफा गौस. शेख)

Signature Not Verified
SHAHAJAHAN MEHABUB MANER
14.09.2024 16:55

"Dissemination of Education for Knowledge, Science & Culture" - Shikshanmaharshi Dr. Bapuji Salunkhe
Shri Swami Vivekanand Shikshan Sanstha, Kolhapur's
Dattajirao Kadam Arts, Science and Commerce College, Ichalkaranji.
ICHALKARANJI
NAAC- "A" Grade
Tal. Hatkanangale, Dist. Kolhapur - 416 115. Office : (0230) 2420 412
Principal : (0230) 2991617 Email : dkasccollege@gmail.com Website : www.dkasc.ac.in
(Permanently Affiliated to Shivaji University, Kolhapur - No. Affi/T-2/5049 dt. 10-07-1999)
ज्यु. कॉलेज-शासन आदेश क्रमांक - एचएससी/०७/वीस/एकवीस, दि.६-५-१९७६ Jr. Index No. J-23.06.001

Founder
Shikshanmaharshi Dr. Bapuji Salunkhe
D.Lit.

President
Hon. Chandrakant Dada Patil
Minister, Higher and Technical Education, Gov.of.Maharashtra

Chairman
Hon. Prin. Abhaykumar Salunkhe
M.A.

Secretary
Hon. Prin. Mrs. Shubhangi Gawade
M.Sc.,B.Ed.

Principal
Dr. Anil Patil
M.Sc., Ph.D.

Outword No. : DKASC / जमा-I 22-23

Thanking Letter

Date: 03/05/2023

प्रति,
मा. ता. का. सूर्यवंशी (अध्यक्ष)
हिंदी अध्यापक विद्यालय, मंडळ
सातारा।

विषय: कृतज्ञता ज्ञापन हेतु.....।

महोदय,

हमारे महाविद्यालय के हिंदी विभाग की ओर से बी.ए. तथा एम.ए. हिंदी के छात्रों के लिए बुधवार, दिनांक 03 मई, 2023 को सुबह ठीक 10:00 बजे हिंदी अध्यापक विद्यालय, सातारा के 'महादेवी वर्मा ग्रंथालय' को भेंट देने का आयोजन किया गया था। आपके विभाग ने हमारे छात्रों को विभाग की सुव्यवस्थित तथा आवश्यक जानकारी देकर अपना बहुमुल्य सहयोग प्रदान किया। इसलिए महाविद्यालय का हिंदी विभाग आपके प्रति कृतज्ञता ज्ञापित करता है।

आशा करते है कि, भविष्य में भी आप अपना अनमोल समय देकर हमें अनुग्रहित करेगें।

सधन्यवाद!

(डॉ. [illegible])
प्राचार्य,
डी.के.ए.एस.सी. कॉलेज,
इचलकरंजी.

Signature Not Verified
SHAHAJAHAN MEHABUB MANER
14.09.2024 16:55

Attendance

"ज्ञान, विज्ञान आणि सुसंस्कार यांसाठी शिक्षण प्रसार"

-शिक्षणमहर्षी डॉ. बापूजी साळुंखे

श्री स्वामी विवेकानंद शिक्षण संस्था, कोल्हापूर संचालित

दत्ताजीराव कदम आर्ट्स, सायन्स अँड कॉमर्स कॉलेज, इचलकरंजी

हिंदी विभाग (2022-23)

ग्रंथालय भेंट

बुधवार, दि.03/05/2023 उपस्थिति पत्रक समय :- 10:00

अ.नं.	रोल नं.	कक्षा	छात्र का नाम	मो.नं.	रक्तगट	हस्ताक्षर
1)	3567		कुलकर्णी वेदश्रीपाल उत्तमराव	9766304387	O+	[illegible]
2)	3515		प्रथमेश चौगुंडा चौगुले	9766139615	O+	[illegible]
3)	-		[illegible] रामराव [illegible]	9146729915		[illegible]
4)			अभिजीत सुनील [illegible]	9765571545		[illegible]
5)	8122		प्रियंका सुनिल बोरडे	8329267941	O+ve	[illegible]
6)	3519		श्रेया पिंटू चौगुले	7385470807	A+ve	[illegible]
7)	3579		तपुजा भरत परीट	8483860809	B+ve	[illegible]
8)	3538		नादिया फिरोज जमादार	9588472992	O+	[illegible]
9)	3596		सनमान मुस्तफा शेख	7028563019		[illegible]
10)			आदित्य आनंदा [illegible]	8805291377		[illegible]

HEAD,
Department of Hindi,
D.K.A.S.C. College,
Ichalkaranji.

Signature Not Verified
SHAHAJAHAN MEHABUB MANER
14.09.2024 16:55

"Mahedra Varma" Library Visit

'महादेवी वर्मा' ग्रंथालय सातारा भेंट

किताबें देखते हुए छात्र

ग्रंथ एवं ग्रंथालय के बारे में जानकारी देते हुए व्यवस्थापक नवनाथ शिंदे सर

Students getting information about library and books

DATTAJIRAO KADAM A. S. C. COLLEGE ICHALKARANJI

Signature Not Verified
SHAHAJAHAN MEHABUB MANER
14.09.2024 16:55

Report

"ज्ञान, विज्ञान आणि सुसंस्कार यांसाठी शिक्षण प्रसार"

-शिक्षणमहर्षी डॉ. बापूजी साळुंखे

श्री स्वामी विवेकानंद शिक्षण संस्था, कोल्हापुर संचालित

दत्ताजीराव कदम आर्ट्स, सायन्स अँड कॉमर्स कॉलेज, इचलकरंजी

हिंदी विभाग

दिनांक :- 04/05/2023

अहवाल

हमारे महाविद्यालय के हिंदी विभाग की ओर से बी.ए. तथा एम. ए. के छात्रों के लिए समझौता ज्ञापन के तहत बुधवार दिनांक : 03/05/2023 को सातारा के हिंदी अध्यापक मंडळ के 'महादेवी वर्मा ग्रंथालय' को भेंट देने का आयोजन किया गया, छात्रों को हिंदी के विकास, प्रसार एवं प्रचार में महत्त्वपूर्ण योगदान देने वाले हिंदी अध्यापक मंडळ तथा हिंदी की किताबों की जानकारी देने हेतू इस ग्रंथालय भेंट की योजना बनाई गई। इसके लिए ग्रंथालय के अध्यक्ष मा. ता. का. सूर्यवंशी जी का सहयोग प्राप्त हुआ। व्यवस्थापक मा. नवनाथ शिंदे जी ने छात्रों को उचित मार्गदर्शन किया। प्रस्तुत ग्रंथभेंट के लिए महाविद्यालय के मा. प्रधानाचार्य डॉ. एस. एम्. मणेर जी का मार्गदर्शन प्राप्त हुआ। कु. शिवसागर निषाद तथा कु.प्रियांका शेट्टी ने ग्रंथालय के बारे में अपना मंतव्य व्यक्त किया। डॉ.अंजली उबाळे जी ने अध्यक्ष, व्यवस्थापक एवं ग्रंथपाल जी के प्रती कृतज्ञता ज्ञापित की। इस समय प्रा. अर्चना तराळ जी उपस्थित रही। बडे उत्साह के साथ सातारा की महादेवी वर्मा ग्रंथालय भेंट संपन्न हुई।

(डॉ. अंजली उबाळे)
HEAD,
Department of Hindi,
D.K.A.S.C. College,
Ichalkaranji.

Signature Not Verified
SHAHAJAHAN MEHABUB MANER
14.09.2024 16:55

Permission Letter

"ज्ञान,विज्ञान आणि सुसंस्कार यासाठी शिक्षण प्रसार"

-शिक्षणमहर्षी डॉ.बापुजी साळुंखे

श्री स्वामी विवेकानंद शिक्षण संस्था, कोल्हापूर संचालित

दत्ताजीराव कदम आर्ट्स,सायन्स अँड कॉमर्स कॉलेज, इचलकरंजी

हिंदी विभाग- (2022-2023)

ग्रंथालय भेंट

13/03/2023

अनुमति

प्रति,

मा. प्रधानाचार्य,

डी.के.ए.एस.सी.कॉलेज,

इचलकरंजी।

विषय- ग्रंथालय भेंट अनुमति मिलने हेतू.....

महोदय,

उपरोक्त विषयानुसार हमारे महाविद्यालय के हिंदी विभाग की ओर से सोमवार दि.20/03/2023 को दोपहर ठीक 03:00 बजे बी.ए.-III एम.ए-I और II हिंदी के सभी छात्रों को संदर्भ ग्रंथ, पाठ्यपुस्तके, शब्दकोश तथा शोध प्रबंध आदि की जानकारी दिलाने हेतू शिवाजी विश्वविद्यालय, कोल्हापूर के डॉ. बाळासाहेब खर्डेकर ग्रंथालय तथा हिंदी विभाग को भेट देने का आयोजन किया गया है।

अत: आपसे अनुरोध है कि, कृपया हमें ग्रंथालय को भेंट देने कि अनुमति प्रदान करे

सधन्यवाद।

Permission Granted

आपकी विश्वासू

HEAD,
Department of Hindi
D.K.A.S.C. College
Ichalkaranji.

Signature Not Verified
SHAHAJAHAN MEHABUB MANER
14.09.2024 16:55

Notice

"ज्ञान,विज्ञान आणि सुसंस्कार यासाठी शिक्षण प्रसार"

-शिक्षणमहर्षी डॉ.बापुजी साळुंखे

श्री स्वामी विवेकानंद शिक्षण संस्था, कोल्हापूर संचालित

दत्ताजीराव कदम आर्ट्स,सायन्स अँड कॉमर्स कॉलेज, इचलकरंजी

हिंदी विभाग- (2022-2023)

ग्रंथालय भेंट

दि 13/03/2023

नोटिस

महाविद्यालय के बी.ए. भाग-III,एम.ए. भाग -I और II के सभी छात्र- छात्राओं को सूचित किया जाता है की, हिंदी विभाग की और से सोमवार दि.20/03/2023 को दोपहर ठीक 03.00 बजे शिवाजी विश्वविद्यालय, कोल्हापूर के डॉ. बाळासाहेब खर्डेकर ग्रंथालय तथा हिंदी विभाग को भेंट देने का आयोजन किया है।

अत: जो छात्र आने के लिए उत्सुक है, वे तुरंत अपने नाम हिंदी विभाग प्रमुख प्रा.डॉ अंजली उबाळे जी के पास दें।

हिंदी विभाग प्रमुख
HEAD,
Department of Hindi,
D.K.A.S.C. College,
Ichalkaranji.

Signature Not Verified
SHAHAJAHAN MEHABUB MANER
14.09.2024 16:55

Attendance

"ज्ञान, विज्ञान आणि सुसंस्कार यांसाठी शिक्षण प्रसार"
-शिक्षणमहर्षी डॉ. बापूजी साळुंखे

श्री स्वामी विवेकानंद शिक्षण संस्था, कोल्हापूर संचालित

दत्ताजीराव कदम आर्ट्स, सायन्स अँड कॉमर्स कॉलेज, इचलकरंजी

हिंदी विभाग 2022-23

ग्रंथालय भेंट

शिवाजी विश्वविद्यालय, कोल्हापूर

उपस्थिति पत्रक

तिथि- 20 /03 / 2023 सोमवार

अ.नं.	कक्षा	रोल नं.	छात्र का नाम	हस्ताक्षर
1.	B.A.III	4077	प्रियंका सुनिल शेट्टी	Pshetti
2	B.A.I	3156	साबिया इरफान नदाफ	Sabiya
3.	B.A.I	3223	रितेश रमेश यादव	R.R.Yadav
4.	B.A.III	4066	अभिजित सुनिल कांबळे	[illegible]
5.	M.A.II	8159	स्नेहल गेरदू पासले	Shehal
6.	"	8152	दिपाली आनंदा बागडी	D.A.Bagadi
7	M.A.I	8106	हेमलता महेबुब मुल्ला	H.m.mulla
8.	"	8110	सानिया शेख	[illegible]
9.	"	81	साक्षी पाटील	S.P.Patil
10.	"	8101	अंजली राकेश बन्नारी	[illegible]
11.	"	8102	अलकनंदा चंद्रकांत बारटक्के	A.C.Bartakke
12	B.A.III	4076	राहुल दिगंबर रेळेकर	R.D.R

HEAD,
Department of Hindi,
D.K.A.S.C College,
Ichalkaranji.

Signature Not Verified
SHAHAJAHAN MEHABUB MANER
14.09.2024 16:55

''ज्ञान, विज्ञान आणि सुसंस्कार यांसाठी शिक्षण प्रसार''
– शिक्षण महर्षी डॉ. बापूजी साळुंखे
श्री स्वामी विवेकानंद शिक्षण संस्था, कोल्हापूर, संचलित
दत्ताजीराव कदम आर्टस्, सायन्स अँड कॉमर्स कॉलेज, इचलकरंजी.
ता. हातकणंगले जि. कोल्हापूर – ४१६ ११५
स्थापना : जून १९६२
फोन नं. (०२३०) २४२०४१२, फॅक्स – (०२३०) २४२४५५५
ज्यु. कॉ. सांकेतीक क्र. जे २३.०६.००१
(शिवाजी विद्यापीठ, कोल्हापूर निरंतर संलग्नित – ॲफि/टी–२/५०४९, दि. १०/७/१९९९)
नॅक मानांकन – ''अ'' श्रेणी
• ई–मेल : dkasccollege@gmail.com, ich38.cl@unishivaji.ac.in • Website : www.dkasc.ac.in

संस्थापक, संकल्पक : शिक्षणमहर्षी डॉ. बापूजी साळुंखे
अध्यक्ष : मा. चंद्रकांत (दादा) पाटील, मा.महसूल राज्य मंत्री, महाराष्ट्र राज्य
कार्याध्यक्ष : प्राचार्य अभयकुमार साळुंखे, एम्. ए.
सेक्रेटरी : प्राचार्या सौ. शुभांगी गावडे, एम. एससी., बी. एड.
प्र. प्राचार्य : प्राचार्य डॉ. अनिल पाटील, एम.एससी., पीएच.डी.

संदर्भ क्र. : DKASC : / 904 / 2022-2023 Permission Letter दिनांक : 18/ 3 / २०२३

प्रति,

मा. संचालक,

शिवाजी विश्वविद्यालय, कोल्हापुर।

विषय : ग्रंथालय भेंट अनुमति हेतु.....।.

महोदय,

हमारे महाविद्यालय के हिंदी विभाग की ओर से बी.ए.तथा एम.ए. हिंदी के छात्रों के लिए सोमवार दिनांक 20 मार्च 2023 को दोपहर 3:00 बजे शिवाजी विश्वविद्यालय के बॅरिस्टर बाळासाहेब खर्डेकर ग्रंथालय, कोल्हापुर को भेंट देने का आयोजन किया गया है। अत: इसके लिए हमारे महाविद्यालय के हिंदी विभाग की दो अध्यापिकाएँ तथा 20 छात्र उपस्थित रहेंगे।

आशा करते हैं कि ,आप हमारे महाविद्यालय के छात्रों को ग्रंथालय विभाग की सुव्यवस्थित जानकारी प्रदान करेंगे तथा अपना बहुमुल्य सहयोग देकर हमें कृतार्थ करेंगे।

सधन्यवाद!

भवदीय

डॉ.अनिल पाटील
प्राचार्य,
डी.के.ए.एस.सी. कॉलेज,
इचलकरंजी.

Signature Not Verified
SHAHAJAHAN MEHABUB MANER
14.09.2024 16:55

''ज्ञान, विज्ञान आणि सुसंस्कार यांसाठी शिक्षण प्रसार''
– शिक्षण महर्षी डॉ. बापूजी साळुंखे
श्री स्वामी विवेकानंद शिक्षण संस्था, कोल्हापूर, संचलित
दत्ताजीराव कदम आर्टस्, सायन्स अँड कॉमर्स कॉलेज, इचलकरंजी.
ता. हातकणंगले जि. कोल्हापूर – ४१६ ११५
स्थापना : जून १९६२
फोन नं. (०२३०) २४२०४९२, फॅक्स – (०२३०) २४२४५५५
ज्यु. कॉ. सांकेतीक क्र. जे २३.०६.००१
(शिवाजी विद्यापीठ, कोल्हापूर निरंतर संलग्नित – ॲफि/टी–२/५०४९, दि. १०/७/१९९९) नॅक मानांकन – "अ" श्रेणी
• ई–मेल : dkasccollege@gmail.com, ich38.cl@unishivaji.ac.in • Website : www.dkasc.ac.in

संस्थापक, संकल्पक :	अध्यक्ष :	कार्याध्यक्ष :	सेक्रेटरी :	प्र.प्राचार्य :
शिक्षणमहर्षी डॉ. बापूजी साळुंखे	मा. चंद्रकांत (दादा) पाटील मा.महसूल राज्य मंत्री, महाराष्ट्र राज्य	प्राचार्य अभयकुमार साळुंखे एम्. ए.	प्राचार्या सौ. शुभांगी गावडे एम. एस्सी., बी. एड.	प्राचार्य डॉ. एस. ढेकळे डॉ. अनिल पाटील एम.एस्सी., पीएच.डी.

संदर्भ क्र. : DKASC : / 906 / 2022-2023 दिनांक : 20/03/2023

Thanking Letter

प्रति,

मा. संचालक,

शिवाजी विश्वविद्यालय, कोल्हापुर।

विषय: कृतज्ञता ज्ञापन हेतु.....।

महोदय,

हमारे महाविद्यालय के हिंदी विभाग की ओर से बी.ए. तथा एम.ए.हिंदी के छात्रों के लिए **सोमवार दिनांक 20 मार्च 2023** को दोपहर **3:00** बजे **शिवाजी विश्वविद्यालय के बॅरिस्टर बाळासाहेब खर्डेकर ग्रंथालय, कोल्हापुर** को भेंट देने का आयोजन किया गया था। आपके विभाग ने हमारे छात्रों को ग्रंथालय की सुव्यवस्थित तथा आवश्यक जानकारी देकर अपना बहुमुल्य सहयोग प्रदान किया। इसलिए महाविद्यालय का हिंदी विभाग आपके प्रति कृतज्ञता ज्ञापित करता है।

आशा करते है कि, भविष्य में भी आप अपना अनमोल समय देकर हमे अनुग्रहित करेगें।.

सधन्यवाद!

20/3/23

भवदीय

डॉ. अनिल पाटील
प्राचार्य,
डी.के.ए.एस.सी. कॉलेज,
इचलकरंजी

Signature Not Verified
SHAHAJAHAN MEHABUB MANER
14.09.2024 16:55

Library Visit

ग्रंथालय भेंट

(बरिस्टर बाळासाहेब खर्डेकर ग्रंथालय, कोल्हापुर)

➢ ग्रंथालय विभाग की जानकारी देते हुए मा. सहा. ग्रंथपाल

Library information given by librarian

➢ बरिस्टर बाळासाहेब खर्डेकर ग्रंथालय, कोल्हापुर ग्रंथालय के ग्रंथपाल जी के साथ हिंदी विभाग के छात्र

Students visited to Br. Balasheb Khardekar Library, Kolhapur

Signature Not Verified
SHAHAJAHAN MEHABUB MANER
14.09.2024 16:55

हिंदी विभाग भेंट

(भाषा भवन शिवाजी विश्वविद्यालय, कोल्हापुर)

हिंदी विभाग के छात्रों के साथ शिवाजी विश्वविद्यालय, कोल्हापुर के हिंदी विभाग के सहा. प्रा. डॉ. विजय सदामते

Students of Hindi department with Head of the Department of Hindi at Shivaji University

Signature Not Verified
SHAHAJAHAN MEHABUB MANER
14.09.2024 16:55

Report

"ज्ञान,विज्ञान आणि सुसंस्कार यासाठी शिक्षण प्रसार"

-शिक्षणमहर्षी डॉ.बापुजी साळुंखे

श्री स्वामी विवेकानंद शिक्षण संस्था, कोल्हापूर संचालित

दत्ताजीराव कदम आर्ट्स,सायन्स अँड कॉमर्स कॉलेज, इचलकरंजी

हिंदी विभाग- (2022-2023)

अहवाल

ग्रंथालय भेंट

दि.20/03/2023

दत्ताजीराव कदम आर्ट्स सायन्स अँड कॉमर्स महाविद्यालय के हिंदी विभाग के ओर से बी.ए.भाग-III और एम.ए भाग-II हिंदी के सभी छात्र- छात्रों के साथ सोमवार दि.20/03/2023 को **ग्रंथालय भेट** का आयोजन किया गया था। इसमे छात्रो ने उत्साह के साथ सहभाग लिया। साथ हि छात्रो ने शिवाजी विश्वविद्यालय के हिंदी विभाग को भेट दिया। ग्रंथालय में छात्रो ने शब्दकोश, विश्वकोश, संदर्भ ग्रंथ को भेट दी, ग्रंथपाल जी ने शब्दकोश, विश्वकोश, संदर्भ ग्रंथ की महत्वपूर्ण जानकारी देकर छात्रों की सभी जिज्ञासाओं का शमन किया।वहाँ पर उपस्थित शिवाजी विश्वविद्यालय में हिंदी अध्यापन के लिए कार्यरत **सदामते सर जी** ने छात्रों को भाषा लेंब कि जानकारी दि। इस आयोजन के लिए **प्रा.डॉ. अंजली उबाळे प्रा.अर्चना तराळ प्रा.अपर्णा कांबळे प्रा.किशोरी टोणपे** का सहयोग मिला।

D.K.A.S.C. COLLEGE

हिंदी विभागप्रमुख
HEAD,
Department of Hindi,
D.K.A.S.C. College,
Ichalkaranji.

Signature Not Verified
SHAHAJAHAN MEHABUB MANER
14.09.2024 16:55

Permission Letter

"ज्ञान,विज्ञान आणि सुसंस्कार यासाठी शिक्षण प्रसार"

-शिक्षणमहर्षी डॉ.बापुजी साळुंखे

श्री स्वामी विवेकानंद शिक्षण संस्था, कोल्हापूर संचालित

दत्ताजीराव कदम आर्ट्स,सायन्स अँड कॉमर्स कॉलेज, इचलकरंजी

हिंदी विभाग- (2022-2023)

रेल विभाग भेट

अनुमति

11/03/2023

प्रति,

मा. प्रधानाचार्य,

डी.के.ए.एस.सी.कॉलेज,

इचलकरंजी।

विषय- रेल विभाग भेंट अनुमति मिलने हेतू.....

महोदय,

उपरोक्त विषयानुसार हमारे महाविद्यालय के हिंदी विभाग की ओर से सोमवार दि. 20/03/2023 को सुबह ठिक 11:30बजे बी.ए. भाग III, एम.ए भाग I ओर II हिंदी के सभी छात्रों को हिंदी मे रोजगार के अवसर के तहत **श्री छत्रपती शाहू महाराज टर्मिनल** को भेंट देने का आयोजन किया गया है।

अत: आपसे अनुरोध है कि, कृपया हमें रेल विभाग को भेंट देने कि अनुमति प्रदान करें।

सधन्यवाद!

Permission Granted. 11/3/23

HEAD,
Department of Hindi,
D.K.A.S.C. College,
Ichalkaranji

Signature Not Verified
SHAHAJAHAN MEHABUB MANER
14.09.2024 16:55

''ज्ञान, विज्ञान आणि सुसंस्कार यांसाठी शिक्षण प्रसार''
– शिक्षण महर्षी डॉ. बापूजी साळुंखे
श्री स्वामी विवेकानंद शिक्षण संस्था, कोल्हापूर, संचलित
दत्ताजीराव कदम आर्टस्, सायन्स अँड कॉमर्स कॉलेज, इचलकरंजी.
ता. हातकणंगले जि. कोल्हापूर – ४१६ ११५
स्थापना : जून १९६२
फोन नं. (०२३०) २४२०४१२, फॅक्स – (०२३०) २४२४५५५
ज्यु. कॉ. सांकेतीक क्र. जे २३.०६.००१
(शिवाजी विद्यापीठ, कोल्हापूर निरंतर संलग्नित – ॲफि/टी-२/५०४९, दि. १०/७/१९९९)
नॅक मानांकन – ''अ'' श्रेणी
• ई-मेल : dkasccollege@gmail.com, ich38.cl@unishivaji.ac.in • Website : www.dkasc.ac.in

संस्थापक, संकल्पक :	अध्यक्ष :	कार्याध्यक्ष :	सेक्रेटरी :	प्राचार्य :
शिक्षणमहर्षी डॉ. बापूजी साळुंखे	मा. चंद्रकांत (दादा) पाटील मा.महसूल राज्य मंत्री, महाराष्ट्र राज्य	प्राचार्य अभयकुमार साळुंखे एम्. ए.	प्राचार्या सौ. शुभांगी गावडे एम. एससी., बी. एड.	डॉ. अनिल पाटील

संदर्भ क्र. : DKASC : / 902 / 2022-2023 Permission Letter दिनांक : 18 / 3 / 2023

प्रति,

मा. प्रबंधक,

रेल विभाग, कोल्हापुर।

विषय : रेल विभाग भेंट अनुमति हेतु.....।.

महोदय,

हमारे महाविद्यालय के हिंदी विभाग की ओर से बी.ए.तथा एम.ए. हिंदी के छात्रों के लिए **सोमवार दिनांक 20 मार्च 2023** को सुबह ठीक **11:30** बजे **श्री छत्रपती शाहू महाराज टर्मिनल, कोल्हापुर** को भेंट देने का आयोजन किया गया है। अत: इसके लिए हमारे महाविद्यालय के हिंदी विभाग की दो अध्यापिकाएँ तथा **20** छात्र उपस्थित रहेंगे।

आशा करते है कि, आप हमारे महाविद्यालय के छात्रों को रेल विभाग की सुव्यवस्थित जानकारी प्रदान करेंगे तथा अपना बहुमुल्य सहयोग देकर हमें कृतार्थ करेंगे।

सधन्यवाद!

भवदीय

स्टेशन प्रबंधक
Station Manager
श्री. छ. शा. म. ट. (कोल्हापुर)
Shri. Chha. Sha. M. T. (Kop.)
मध्य रेल C. Railway

डॉ. अनिल पाटील
प्राचार्य
डी.के.ए.एस.सी. कॉलेज,
इचलकरंजी.

Signature Not Verified
SHAHAJAHAN MEHABUB MANER
14.09.2024 16:55

Notice

"ज्ञान,विज्ञान आणि सुसंस्कार यासाठी शिक्षण प्रसार"

-शिक्षणमहर्षी डॉ.बापुजी साळुंखे

श्री स्वामी विवेकानंद शिक्षण संस्था, कोल्हापूर संचालित

दत्ताजीराव कदम आर्ट्स,सायन्स अँड कॉमर्स कॉलेज, इचलकरंजी

हिंदी विभाग- (2022-2023)

रेल विभाग

दि.13/03/2023

नोटिस

महाविद्यालय के बी.ए. भाग-III और एम.ए भाग-Iऔर II के सभी छात्र-छात्राओ को सूचित किया जाता है की, हिंदी विभाग की और से सोमवार दि.20/03/2023 को सुबह ठीक 11.30 बजे छत्रपती शाहू टर्मिनल **रेल विभाग** को भेंट देने का आयोजन किया है।

अत: जो छात्र आने के लिए उत्सुक है, वे तुरंत अपने नाम हिंदी विभाग प्रमुख प्रा.डॉ.अंजली उबाळे जी के पास दर्ज करें।

हिंदी विभागप्रमुख

HEAD,
Department of Hindi,
D.K.A.S.C. College,
Ichalkaranji

Signature Not Verified
SHAHAJAHAN MEHABUB MANER
14.09.2024 16:55

Attendance

"ज्ञान, विज्ञान आणि सुसंस्कार यांसाठी शिक्षण प्रसार"
-शिक्षणमहर्षी डॉ. बापूजी साळुंखे

श्री स्वामी विवेकानंद शिक्षण संस्था, कोल्हापूर संचालित

दत्ताजीराव कदम आर्ट्स, सायन्स अँड कॉमर्स कॉलेज, इचलकरंजी

हिंदी विभाग 2022-23

रेल विभाग

शिवाजी विश्वविद्यालय, कोल्हापूर

उपस्थिति पत्रक

तिथि- 29/03 /2023 सोमवार

अ.नं.	कक्षा	रोल नं.	छात्र का नाम	हस्ताक्षर
1	B.A.III	4077	प्रियंका सुनिल शेट्टी	P.Shetti
2)	B.A.I	3156	साबिया इरफान नदाफ	Sabiya
3)	B.A.I	3223	तिरेश रमेश यादव	R.R.Yadav
4)	B.A.III	4066	अभिजित सुनिल कांबळे	[illegible]
5)	M.A.II	8159	स्नेहल गोरख सासने	Sneha
6)	"	8152	दिपाली आनंदा बागडी	D.A.Bagadi
7)	M.A.I	8106	रहमतबी महेबुब मुल्ला	M.m mulla
8)	"	8110	सानिया अकबर शेख	[illegible]
9)	"	—	साक्षी पाटील	S.P.Patil
10)	"	8101	अंजली व्यंकटेश बल्लारी	[illegible]
11)	"	8102	अलकनंदा चंद्रकांत वारके	A.C.Barake
12	B.A.III	4076	राहुल दिगंबर रिंगे	R.D.R
13	B.A.I	3036	प्रथमेश चौगुले	P.Chougule
14	M.A.I	8104	प्रणाली [illegible]	[illegible]

DATTAJIRAO KADAM A.S.C. COLLEGE ICHALKARANJI

Head
Department of Hindi,
D.K.A.S.C. College
Ichalkaranji

Signature Not Verified
SHAHAJAHAN MEHABUB MANER
14.09.2024 16:55

''ज्ञान, विज्ञान आणि सुसंस्कार यांसाठी शिक्षण प्रसार''
– शिक्षण महर्षी डॉ. बापूजी साळुंखे
श्री स्वामी विवेकानंद शिक्षण संस्था, कोल्हापूर, संचलित
दत्ताजीराव कदम आर्टस्, सायन्स अँड कॉमर्स कॉलेज, इचलकरंजी.
ता. हातकणंगले जि. कोल्हापूर – ४१६ ११५
स्थापना : जून १९६२
फोन नं. (०२३०) २४२०४१२, फॅक्स – (०२३०) २४२४५५५
ज्यु. कॉ. सांकेतीक क्र. जे २३.०६.००१
(शिवाजी विद्यापीठ, कोल्हापूर निरंतर संलग्नित – ॲफि/टी-२/५०४९, दि. १०/७/१९९९)
नॅक मानांकन – ''अ'' श्रेणी
• ई-मेल : dkasccollege@gmail.com, ich38.cl@unishivaji.ac.in • Website : www.dkasc.ac.in

संस्थापक, संकल्पक :	अध्यक्ष :	कार्याध्यक्ष :	सेक्रेटरी :	प्राचार्य :
शिक्षणमहर्षी डॉ. बापूजी साळुंखे	मा. चंद्रकांत (दादा) पाटील मा.महसूल राज्य मंत्री, महाराष्ट्र राज्य	प्राचार्य अभयकुमार साळुंखे एम. ए.	प्राचार्या सौ. सुभांगी गावडे एम. एससी., बी. एड.	डॉ. अनिल पाटील एम.एस्सी., पीएच.डी.

संदर्भ क्र. : DKASC : / 903 / 2022-2023 दिनांक : 20 / 03 / 2023

Thanking Letter

प्रति,

मा. प्रबंधक,

रेल विभाग, कोल्हापुर।

विषय: कृतज्ञता ज्ञापन हेतु.....।

महोदय,

हमारे महाविद्यालय के हिंदी विभाग की ओर से बी.ए. तथा एम.ए.हिंदी के छात्रों के लिए **सोमवार दिनांक 20 मार्च 2023** को सुबह ठीक **11:30** बजे **श्री छत्रपती शाहू महाराज टर्मिनल, कोल्हापुर** को भेंट देने का आयोजन किया गया था। आपके विभाग ने हमारे छात्रों को रेल विभाग की सुव्यवस्थित तथा आवश्यक जानकारी देकर अपना बहुमुल्य सहयोग प्रदान किया। इसलिए महाविद्यालय का हिंदी विभाग आपके प्रति कृतज्ञता ज्ञापित करता है।

आशा करते है कि, भविष्य में भी आप अपना अनमोल समय देकर हमे अनुग्रहित करेगें।

सधन्यवाद!

भवदीय

स्टेशन प्रबंधक
Station Manager
श्री. छ. शा. म. ट. (कोल्हापुर)
Shri. Chha. Sha. M. T. (Kop.)
मध्य रेल C. Railway

डॉ. अनिल पाटील
प्राचार्य,
डी.के.ए.एस.सी.
इचलकरंजी.

Signature Not Verified
SHAHAJAHAN MEHABUB MANER
14.09.2024 16:55

रेल विभाग

(छत्रपती शाहू महाराज टर्मिनल, कोल्हापुर)

➢ छात्रों को रेल विभाग में 'रोजगार के अवसर' की जानकारी देते हुए मा. प्रबंधक

Students getting information about job opportunity in railways

➢ रेल की गतिविधि की जानकारी पुछते हुए छात्र

Students asking information about working of railway

➢ रेल विभाग की जानकारी देते हुए

मा. प्रबंधक

The information given by railway director

Signature Not Verified
SHAHAJAHAN MEHABUB MANER
14.09.2024 16:55

➢ रेल की गतिविधियों की जानकारी प्राप्त करते हुए छात्र

Students visited to Ch. Shahu Terminal, Kolhpaur

➢ 'छत्रपती शाहू महाराज टर्मिनल, कोल्हापुर' रेल विभाग भेंट में उपस्थित छात्र

Signature Not Verified
SHAHAJAHAN MEHABUB MANER
14.09.2024 16:55

Report

"ज्ञान,विज्ञान आणि सुसंस्कार यासाठी शिक्षण प्रसार"

-शिक्षणमहर्षी डॉ.बापुजी साळुंखे

श्री स्वामी विवेकानंद शिक्षण संस्था, कोल्हापूर संचालित

दत्ताजीराव कदम आर्ट्स,सायन्स अँड कॉमर्स कॉलेज, इचलकरंजी

हिंदी विभाग- (2022-2023)

रेल विभाग

दि.20/03/2023

अहवाल

दत्ताजीराव कदम आर्ट्स सायन्स अँन्ड कॉमर्स महाविद्यालय के हिंदी विभाग के और से आयोजित हिंदी के सभी छात्रों के लिए सोमवार दि. 20/03/2023 को कोल्हापूर में स्थित **रेल विभाग**, को भेट देने का आयोजन किया था। जिसमे विभाग के सभी छात्रों ने उत्साह के साथ सहभाग लिया। रेल विभाग को भेट देने के बाद छात्रों को रेल अधिकारी ने रेल विभाग के कामकाज के बारे मे बताया और हिंदी के माध्यम से किस तरह रेल विभाग मे रोजगार प्राप्त होता है इसकी जानकारी दी। इसमे महाविद्यालय के हिंदी **विभाग प्रमुख प्रा.डॉ. अंजली उबाळे, प्रा. अर्चना तराळ** उपस्थित थे।

DATTAJIRAO KADAM A.S.C. COLLEGE ICHALKARANJI

हिंदी विभागप्रमुख

HEAD,
Department of Hindi,
D.K.A.S.C. College,
Ichalkaranji.

Signature Not Verified
SHAHAJAHAN MEHABUB MANER
14.09.2024 16:55

"Dissemination of Education for Knowledge, Science and Culture"
-Shikshanmaharshi Dr. Bapuji Salunkhe

Shri Swami Vivekan and Shikshan Sanstha Kolhapur's

Dattajirao Kadam Arts, Science and Commerce College, Ichalkaranji

PG Department of Chemistry

Date: 11/03/2023

To

The Principal

Dattajirao Kadam Arts Science and Commerce College

Ichalkaranji

Subject: Seeking permission to organize the 'DKTE Institute visit'.

Respected Sir,

With reference to subject cited above, Department of chemistry have desire to organize the institute visit for B.Sc.-III and M.Sc.-I and II Chemistry students at DKTE's Institute of Textile Engineering, Ichalkaranji on 18th March 2023. So we request you to grant permission for the same.

Thanking you

Granted

16/3/23

11/03/2023

(Dr. A. A. Ghare)

HEAD,

Department of Chemistry

Dattajirao Kadam Arts, Science & Commerce

Ichalkaranji

Signature Not Verified
SHAHAJAHAN MEHABUB MANER
14.09.2024 16:55

"ज्ञान, विज्ञान आणि सुसंस्कार यासाठी शिक्षणप्रसार"
शिक्षणमहर्षि डॉ. बापूजी साळुंखे

Shri Swami Vivekananda Shikshan Sanstha, Kolhapur's

Dattajirao Kadam Arts, Science & Commerce College,

Ichalkaranji.

PG Department of Chemistry

Date: 15/03/2023

NOTICE

All M.Sc. I & II (Organic Chemistry) students are hereby informed that, Department of Chemistry is going to organize "D.K.T.E. Institute visit" on Saturday, 18th March 2023 at 10:00 a.m. The visit will give an insight about the way,things and work in the dyeing. All students should remain present in time for the same.

(Dr. A. A. Ghare)
HEAD,
Department of Chemistry
Dattajirao Kadam Arts, Science
& Commerce College,
ICHALKARANJI.

Signature Not Verified
SHAHAJAHAN
MEHABUB MANER
14.09.2024 16:55

"Dissemination of Education for Knowledge, Science & Culture" - Shikshanmaharshi Dr. Bapuji Salunkhe
Shri Swami Vivekanand Shikshan Sanstha, Kolhapur's
Dattajirao Kadam Arts, Science and Commerce College, Ichalkaranji.
ICHALKARANJI
NAAC- "A" Grade
Tal. Hatkanangale, Dist. Kolhapur - 416 115. Office : (0230) 2420 412
Principal : (0230) 2991617 Email : dkasccollege@gmail.com Website : www.dkasc.ac.in
(Permanently Affiliated to Shivaji University, Kolhapur - No. Affi/T-2/5049 dt. 10-07-1999)
ज्यु. कॉलेज-शासन आदेश क्रमांक - एबएससी/०७/वीस/एकवीस, दि.६-५-१९८६ Jr. Index No. J-23.06.001

Founder: Shikshanmaharshi Dr. Bapuji Salunkhe D.Lit.
President: Hon. Chandrakant Dada Patil, Minister, Higher and Technical Education, Gov of Maharashtra
Chairman: Hon. Prin. Abhaykumar Salunkhe M.A.
Secretary: Hon. Prin. Mrs. Shubhangi Gawade M.Sc.,B.Ed.
Principal: Dr. Anil Patil M.Sc., Ph.D

Outword No. : DKASC / 898/2022-23

Date: 16-3-2023

To,
The Principal,
DKTE Society's Textile and Engineering Institute,
Ichalkaranji.

Subject: Seeking Permission to visit your esteemed institute.

Respected Sir,

With reference to above subject, our Department of Chemistry is interested to visit your esteem institute well known for textile education. We would like to share that we have planned this visit for our B.Sc.-III and M.Sc.-I and II Chemistry students in order to give them an insight about the way, things and work in the dyeing process of textile. The visit is aimed at enhancing their knowledge. There would be about 110 students accompanied by a faculty member from our college. So please inform us the date of visit, so we can arrange this programme

I hope you will allow us to visit your institute and meet your skilled staff. I anticipate a positive response from your end.

Thanks and Regards,

(Dr. Anil Patil)
Principal,
D.K.A.S.C. College.
Ichalkaranji

Signature Not Verified
SHAHAJAHAN MEHABUB MANER
14.09.2024 16:55

10) Department organized institute visit to DKTE textile and engineering college Ichalkaranji on 18/03/2023

HEAD
Department of
Dattajirao Kadam
& Commerce College,
ICHALKARANJI.

Signature Not Verified
SHAHAJAHAN MEHABUB MANER
14.09.2024 16:55

HEAD,
Department of Chemistry,
Dattajirao Kadam Arts, Science
& Commerce College,
ICHALKARANJI.

Signature Not Verified
SHAHAJAHAN
MEHABUB MANER
14.09.2024 16:55

Students visited to DKTE Engineering college, Ichalkaranji

HEAD,
Department of Chemistry
Dattajirao Kadam Arts, Science
& Commerce College,
ICHALKARANJI.

Signature Not Verified
SHAHAJAHAN
MEHABUB MANER
14.09.2024 16:55

"बाल शिक्षण प्रति युवकांचा राजकीय शिक्षणाचाच"

शिक्षणमहर्षि डॉ. बापूजी साळुंखे

SHRI SWAMI VIVEKANAND SHIKSHAN SANSTHA'S, KOLHAPUR

Dattajirao Kadam Arts, Science & Commerce College, Ichalkaranji

Department of Chemistry

B. Sc.-III (Chemistry) Attendance Sheet 2022-23 DKTE Visit

Name of Teacher: Ms. S.S. Pujari Date: 18/03/23

Subject: DKTE Visit Ichalkaranji Time:

Roll No.	Sign.	Roll No	Sign.	Roll No	Sign.	Roll No	Sign.	Roll No	Sign.
7016		7047		7141		7172		7203	
7017		7048		7142		7173		7204	
7018		7049		7143		7174		7205	
7019	A.C.Bhise	7050	D.M.Raykar	7144		7175		7206	
7020		7051		7145	P.R.Jadhav	7176		7207	
7021		7052		7146		7177		7208	
7022		7053		7147		7178		7209	
7023		7054		7148		7179			
7024		7055		7149		7180			
7025		7056		7150		7181			
7026		7057		7151		7182			
7027		7058		7152		7183			
7028		7059		7153		7184			
7029		7060		7154		7185			
7030		7124		7155		7186			
7031	A.S.K.	7125		7156		7187			
7032		7126		7157		7188			
7033		7127		7158		7189			
7034		7128		7159		7190			
7035		7129		7160		7191			
7036		7130		7161		7192			
7037		7131		7162		7193			
7038		7132		7163		7194			
7039		7133		7164		7195			
7040		7134		7165		7196			
7041		7135		7166		7197			
7042		7136		7167		7198			
7043		7137		7168		7199			
7044		7138		7169		7200			
7045		7139		7170		7201			
7046		7140		7171		7202			

Total 90 students are Participated.

Signature Not Verified
SHAHAJAHAN MEHABUB MANER
14.09.2024 16:55

Teacher Signature

M. Sc. I- 2022-23

Attendance Sheet – DKTE visit.

Sr. No.	Name of Student	Sign
1.	Nilesh Pappu Yadav	N. Yadav
2.	Rohan Satish Shinde	R.S Shinde.
3.	Ajay Maruti Banne	Banne
4.	Nirmal Sachal Ravasaheb	Nirmal
5.	Patil Dhanashri Mahadev	[illegible]
6.	Aniket Sanjay Ghatage	Ghatage
7.	Singh Swati Pramod	Swati
8.	Londhe Nikita Anil	NMondhe.
9.	Patankar vinaya Dilip	Patankar
10.	shinde pratiksha vijay	[illegible]
11.	Sutar Dhanashri Waman	[illegible]
12.	Gamdade Nilam Namdev	Nilam.
13.	Shelake Anjali Adhikrao	Ashelake
~~14.~~		
14 ~~15.~~	Rotte Pravin Siddharam.	[illegible]
15 ~~16.~~	Mujawar karina Sardar	[illegible]
17.		
18.		
19.		
20.		
21.		
22.		

Dr. D. A. Kumbhar

Dr. A. A. Ghare
HEAD,
Department of Chemistry,
Dattajirao Kadam Arts, Science
& Commerce College,
ICHALKARANJI

Signature Not Verified
SHAHAJAHAN
MEHABUB MANER
14.09.2024 16:55

"Dissemination of Education for Knowledge, Science and Culture"
-Shikshanmaharshi Dr. Bapuji Salunkhe
Shri Swami VivekanandShikshanSanstha, Kolhapur's

Dattajirao Kadam Arts, Science & Commerce College, Ichalkaranji.

Department of Chemistry (2022-23)

Report

INSTITUTIONAL VISIT – DKTE College

Department of Chemistry have organized Institutional visit for the B.Sc. III students to Dattajirao Kadam Technical Education Society on dated 18th March. 2023 at 11:00 am. Textile Technology Department is one of the important departments in this institute. In morning session, Prof. Dr. U. J. Patil, (HOD Textile Dept.) was interacted with us and gives information about various types of the textile field and also the application of this in industrial level. They also guided to students for carriers in textile industries.

Then we started to visit different labs of the institute. During this visit we studied various processes in textile industry like dyeing, spinning and weaving etc. We visited dyeing section under the guidance of Mr. S. R. Kamat, Miss. P. D. Jinde. They were guided our students and also gave detail information of different types of the labs like Dye house laboratory. We observed their many instruments like Dye bath, UV-Visible Spectrophotometer, Crockmeter, Light Fastness tester, Gray Scale. Under the guidance of Mr. S. Y. Patil we visited Spinning Department. Then we visited to Weaving Department. Here Mrs. S. V. Chavan was gives us all necessary information of the same. After this visit they provide us delicious breakfast.

This was the memorable day for our students as they got very much valuable information during this visit which helps to helpful for future.

AAG
18/03/2023
HEAD,
Department of Chemistry,
Dattajirao Kadam Arts, Science
& Commerce College,
ICHALKARANJI

Signature Not Verified
SHAHAJAHAN MEHABUB MANER
14.09.2024 16:55

"Dissemination of Education for Knowledge, Science and Culture"
- Shikshanmaharshi Dr. Bapuji Salunkhe
Shri Swami Vivekanand Shikshan Sanstha, Kolhapur's

Dattajirao Kadam Arts, Science & Commerce College, Ichalkaranji.

Department of Chemistry (2022-2023)

Report

INSTITUTIONAL VISIT – DKTE COLLEGE

Department of Chemistry have organised Institutional visit for the M.Sc. I & M.Sc. II students to Dattajirao Kadam Technical Education Society on dated 18th March 2023 at 11:00 am. Textile Technology Department is one of the important department in this institute. In morning session, Prof. Dr. U. J. Patil, (HOD Textile Dept.) was interacted with us and gives information about various types of textile field and also the application of this in industrial level. They also guided to students for carrier in textile industries.

Then we started to visit different labs of the institute. During this visit we studied various processes in textile industry like dyeing, spinning and weaving etc. We visited dyeing section under the guidance of Mr. S. R. Kamat, Miss. P. D. Jinde. They were guided our students and also gave detail information of different types of labs like Dye bath, UV-Visible Spectrophotometer, Crockmeteer, Light Fastness tester, Gray Scale. Under the guidance of Mr. S. Y. Patil we visited Spinning Department. Then we visited to Weaving Department. Here Mrs. S. V. Chavan was gives us all necessary information of the same. After this visit they provide us delicious breakfast.

This was the memorable day for our students as they got very much valuable information during this visit which helps to helpful for future.

HEAD,
Department of Chemistry,
Dattajirao Kadam Arts, Science & Commerce College,
ICHALKARANJI

Signature Not Verified
SHAHAJAHAN MEHABUB MANER
14.09.2024 16:55

2.3.1 (a)

"ज्ञान, विज्ञान आणि सुसंस्कार यांसाठी शिक्षण प्रसार"

शिक्षणमहर्षी डॉ. बापूजी साळुंखे

श्री स्वामी विवेकानंद शिक्षण संस्था कोल्हापूर, संचालित

दत्ताजीराव कदम आर्ट्स, सायन्स अँड कॉमर्स कॉलेज, इचलकरंजी

मराठी विभाग

Permission Letter

दि. 9/3/2023

प्रति,
मा. प्राचार्य,
डी. के. ए. एस. सी. कॉलेज,
इचलकरंजी

विषय : साहित्यिक भेट उपक्रमास परवानगी मिळणेबाबत.

महोदय,

उपरोक्त विषयास अनुसरून आपणास विनंती करण्यात येते की, बी.ए. भाग - 2 सत्र - 4 अभ्यासक्रमाच्या अनुषंगाने मराठी विषयाच्या विद्यार्थ्यांची सुप्रसिद्ध कवी व लेखक प्रा. रामकुमार सावंत यांच्याशी अभ्यासक्रमातील पाठ्यपुस्तकावर चर्चा करण्यासाठी दि. 14/3/2023 रोजी शिरटोळ येथे साहित्यिक भेट आयोजित करण्यात आली आहे.

कृपया सदर उपक्रमास आपली परवानगी मिळावी ही विनंती.

आपला विश्वासू

प्रमुख
मराठी विभाग
डी.के.ए.एस.सी. कॉलेज
इचलकरंजी

DATTAJIRAO KADAM A.S.C. COLLEGE ICHALKARANJI

Signature Not Verified
SHAHAJAHAN MEHABUB MANER
14.09.2024 16:55

Notice

" ज्ञान, विज्ञान आणि सुसंस्कार यांसाठी शिक्षण प्रसार "

-शिक्षणमहर्षी डॉ. बापूजी साळुंखे

श्री स्वामी विवेकानंद शिक्षण संस्था, कोल्हापूर संचालित

दत्ताजीराव कदम आर्ट्स, सायन्स अँड कॉमर्स कॉलेज, इचलकरंजी

मराठी विभाग व वाङ्मय मंडळ आयोजित

साहित्यिक भेट उपक्रम

सूचना

दि. १०/०३/२०२३

महाविद्यालयातील बी.ए. भाग -२ मराठी विषयाच्या सर्व विद्यार्थी-विद्यार्थिनींना सूचित करण्यात येते की, बी.ए. भाग-२, सत्र क्र.४ मराठी विषयाच्या अभ्यासपत्रिका क्र.५ साठी नेमण्यात आलेले पाठ्यपुस्तक 'माती, पंख आणि आकाश' च्या आकलनसुलभतेसाठी ज्येष्ठ कवी व लेखक प्रा. रामकुमार सावंत यांच्याशी गप्पागोष्टी व चर्चेचा उपक्रम मंगळवार दि. १४ मार्च २०२३ रोजी श्री कृष्ण मंदिर, शिरढोण येथे सायंकाळी ७.०० वाजता आयोजित करण्यात आला आहे.

प्रा. रामकुमार सावंत हे ज्ञानेश्वर मुळे यांचे शिक्षक होते. त्यांचा साहित्यलेखनाच्या अनुषंगाने तपशीलवार आदरपूर्वक उल्लेख 'माती, पंख आणि आकाश' मध्ये आहे. तात्पर्य सावंत सरांशी साहित्यिक चर्चेतून या पाठ्यपुस्तकाचे अंतरंग उलघडून त्याचे सखोल आकलन होणे शक्य आहे.

संबंधित विद्यार्थ्यांनी मुद्दे काढून उपरोक्त कार्यक्रमास उपस्थित राहून लाभ घ्यावा.

(प्रा. संजय सुतार)
प्रमुख
मराठी विभाग
डी.के.ए.एस.सी.कॉलेज
इचलकरंजी

(डॉ. अनिल पाटील)
प्राचार्य,
दत्ताजीराव कदम, ए. एस. सी. कॉलेज,
इचलकरंजी.

DATTAJIRAO KADAM A.S.C. COLLEGE ICHALKARANJI

Signature Not Verified
SHAHAJAHAN MEHABUB MANER
14.09.2024 16:55

"ज्ञान, विज्ञान आणि सुसंस्कार यांसाठी शिक्षण प्रसार"
- शिक्षणमहर्षी डॉ. बापूजी साळुंखे

श्री स्वामी विवेकानंद शिक्षण संस्था, कोल्हापूर संचालित

दत्ताजीराव कदम आर्ट्स, सायन्स अँण्ड कॉमर्स कॉलेज, इचलकरंजी

मराठी विभाग

२०२२-२०२३

विद्यार्थी उपस्थिती

Attendance

उपक्रम/कार्यक्रम - साहित्यिक भेट दि. 9/3/23

अ.क्र.	हजेरी क्र.	विद्यार्थ्यांचे नाव	सही
1		कांबळे अवधूत बाबासाहेब	Abhawt
2.		कांबळे सोहम दिगंबर	Sohamkale
3.		कांबळे ओंकार दगडू	[illegible]
4.		सुधीर सदाशिव निलगार	S.S.Nilgar

(प्रा. एस.- एस. सुतार)

प्रमुख
मराठी विभाग
डी.के.ए.एस.सी.कॉलेज
इचलकरंजी

Signature Not Verified
SHAHAJAHAN MEHABUB MANER
14.09.2024 16:55

व्यक्तिरेखेशी संवाद

'माती, पंख आणि आकाश' या पाठ्यपुस्तकातील ज्ञानेश्वर मुळे यांचे शिक्षक प्रा. रामकुमार सावंत यांच्याशी विभागातील विद्यार्थ्यांचा सुसंवाद

Signature Not Verified
SHAHAJAHAN MEHABUB MANER
14.09.2024 16:55

Report

"ज्ञान,विज्ञान आणि सुसंस्कार यांसाठी शिक्षणप्रसार"
- शिक्षणमहर्षी डॉ. बापूजी साळुंखे

श्री स्वामी विवेकानंद शिक्षण संस्था,कोल्हापूर संचालित

दत्ताजीराव कदम आर्ट्स,सायन्स अँड कॉमर्स कॉलेज,इचलकरंजी

मराठी विभाग

२०२२-२०२३

साहित्यिक भेट उपक्रम अहवाल

बी. ए. भाग २ सत्र क्र. ४ मराठी विषयाच्या अभ्यासपत्रिका क्र. ५ साठी नेमण्यात आलेले पाठ्यपुस्तक 'माती, पंख आणि आकाश' च्या आकलनसुलभतेसाठी ज्येष्ठ कवी व लेखक प्रा. रामकुमार सावंत यांच्याशी गप्पागोष्टी व चर्चेचा उपक्रम दि. १४ मार्च, २०२३ रोजी शिरढोण येथे आयोजित करण्यात आला होता. प्रा. रामकुमार सावंत हे ज्ञानेश्वर मुळे यांचे शिक्षक होते. त्यांच्या साहित्यालेखनाच्या अनुषंगाने तपशीलवार व आदरपूर्वक उल्लेख 'माती, पंख आणि आकाश' मध्ये आहे. त्याकरिता सावंत सरांशी साहित्यिक चर्चेतून या पाठ्यपुस्तकाचे अंतरंग उलगडून त्याचे सखोल आकलन करणे सुलभ झाले. सदर कार्यक्रमास ४ विद्यार्थी व १ प्राध्यापक सहभागी होते.

DATTAJIRAO KADAM A.S.C. COLLEGE ICHALKARANJI

(प्रा. एस. एस. सुतार)

प्रमुख
मराठी विभाग
डी.के.ए.एस.सी.कॉलेज
इचलकरंजी

Signature Not Verified
SHAHAJAHAN MEHABUB MANER
14.09.2024 16:55

Economics Department,
D.K.A.S.C. College, Ichalkaranji
Date: 20-02-2023

To,
The Principal,
D. K. A. S. C. college,
Ichalkaranji.

Subject: Regarding **Visit To Kaneri Math** .

Sir,

Economics Department wishes to arrange **Visit To Kaneri Math** . on 25/02/2023. Please give permission to conduct above mentioned programme.

Thank you,

Permission Granted

Yours faithfully,

(Head of the Department)

HEAD,
Department of Economics,
D.K.A.S.C. College,
Ichalkaranji.

Signature Not Verified
SHAHAJAHAN MEHABUB MANER
14.09.2024 16:55

"Dissemination of Education for Knowledge, Science and Culture"
- Shikshanmaharshi Dr. Bapuji Salunkhe

Shri Swami Vivekanand Shikshan Sanstha Kolhapur.

D K A S C College, Ichalkaranji

Department of Economics

2022-23

VISIT TO KANERI MATH

NOTICE

Date: 20/02/2023

All B.A –II,III students are here by informed that we wish to conduct **"VISIT TO KANERI MATH"** on 25/02/2023. The attendance of all students is necessary.

Dr.V.R.Shinde
HEAD,
Department of Economics,
D.K.A.S.C. College,
Ichalkaranji.
Head Dept. of Economics

Signature Not Verified
SHAHAJAHAN MEHABUB MANER
14.09.2024 16:55

Attendance

Visit to kaneri math 25-02-2023

	Name	Roll No	Sin
1	Aditya Santosh Doijod	5122	Aditya
2	Sammed Vijay Awade	5121	Sammed
3	Aditya Narayan Ambi	5194	AAmbi
4	Yogesh Santosh Mirajkar	5067	Yogesha
5	Mithali sunil shinde	5104	mShinde
6	Sufiya Mahamud shaikh	5102	Sufiya S
7	Vaishnavi Popat Sutar	5109	VSutar
8	Dipika Shivaji Yadav	5119	Yadav
9	Aditi Sambhaji kolase	5048	Akolase
10	Aishwarya Sachin Patil	5084	Aishu
11	Rutuja Suresh Magdum	5060	R.S.Magdum
12	Aishwarya Adinath Kanire	5198	Akanire
13	Rushikesh Sunjay Pujari	5096	Rushi
14	RIHAN Jamadar	5033	R

HEAD,
Department of Economics,
D.K.A.S.C. College,
Ichalkaranji.

Signature Not Verified
SHAHAJAHAN MEHABUB MANER
14.09.2024 16:55

VISIT TO KANERIMATH

Signature Not Verified
SHAHAJAHAN MEHABUB MANER
14.09.2024 16:55

REPORT

Visit To Kaneri Math .

On 25/02/2023, a VISIT **TO KANERI MATH** was organized for the students of BA-3. A plan to achieve economic development through the medium of environment (Panch Mahabhute) was shown, along with how to achieve human development without harming the environment and the tools required for it were shown through the exhibition.

HEAD,
Department of Economics,
D.K.A.S.C. College,
Ichalkaranji

HEAD OF THE DEPARTMENT

Signature Not Verified
SHAHAJAHAN MEHABUB MANER
14.09.2024 16:55

Permission Letter

"ज्ञान,विज्ञान आणि सुसंस्कार यासाठी शिक्षण प्रसार"

-शिक्षणमहर्षी डॉ.बापुजी साळुंखे

श्री स्वामी विवेकानंद शिक्षण संस्था, कोल्हापूर संचालित

दत्ताजीराव कदम आर्ट्स,सायन्स अँड कॉमर्स कॉलेज, इचलकरंजी

हिंदी विभाग- (2022-2023)

वृद्धाश्रम भेंट

06/02/2023

अनुमति

प्रति,

मा. प्रधानाचार्य,

डी.के.ए.एस.सी.कॉलेज,

इचलकरंजी।

विषय- वृद्धाश्रम भेंट अनुमति मिलने हेतू.....

महोदय,

उपरोक्त विषय के अनुसार विनती कि जाती है कि, हमारे महाविद्यालय के हिंदी विभाग ने Social Activity के तहत बी.ए. भाग-I से लेकर एम.ए.-II के इच्छुक सभी छात्रों को लेकर दि.09/02/2023 को सुबह ठीक 10:00 बजे पोसरवाड़ वृद्धाश्रम को भेंट देने जाने का आयोजन किया गया है।

अत: आपसे अनुरोध है कि, कृपया हमें हिंदी के छात्रों को लेकर पोसरवाड वृद्धाश्रम को भेंट दिए जाने की अनुमति प्रदान करें।

धन्यवाद।

Permission Granted

आपका विश्वासू,

HEAD,
Department of Hindi
D.K.A.S.C. College
Ichalkaranji

Signature Not Verified
SHAHAJAHAN MEHABUB MANER
14.09.2024 16:55

Notice

"ज्ञान,विज्ञान आणि सुसंस्कार यासाठी शिक्षण प्रसार"

-शिक्षणमहर्षी डॉ.बापुजी साळुंखे

श्री स्वामी विवेकानंद शिक्षण संस्था, कोल्हापूर संचालित

दत्ताजीराव कदम आर्ट्स,सायन्स अँड कॉमर्स कॉलेज, इचलकरंजी

हिंदी विभाग- (2022-2023)

जानकी वृद्धाश्रम

दि 06/02/2023

नोटिस

महाविद्यालय के बी.ए. भाग-I से लेकर एम.ए.भाग-II हिंदी के सभी छात्र- छात्राओं को सूचित किया जाता है की, हिंदी विभाग की और से शनिवार दि.09/02/2023 को सुबह ठीक 10.00 बजे घोसरवाड में स्थित **जानकी वृद्धाश्रम** को भेट देने का आयोजन किया है।

अत: जो छात्र आने के लिए उत्सुक है, वे तुरंत अपने नाम हिंदी विभाग प्रमुख प्रा.डॉ अंजली उबाळे जी के पास दे।

हिंदी विभागप्रमुख

HEAD,
Department of Hindi,
D.K.A.S.C. College,
Ichalkaranji.

Signature Not Verified
SHAHAJAHAN MEHABUB MANER
14.09.2024 16:55

Attendance

"ज्ञान, विज्ञान आणि सुसंस्कार यांसाठी शिक्षण प्रसार"

-शिक्षणमहर्षी डॉ. बापूजी साळुंखे

श्री स्वामी विवेकानंद शिक्षण संस्था, कोल्हापूर संचालित

दत्ताजीराव कदम आर्ट्स, सायन्स अँड कॉमर्स कॉलेज, इचलकरंजी

हिंदी विभाग (2022-23)

'जानकी' वृद्धाश्रम भेंट

तिथि :- 09/02/2023 उपस्थिति पत्रक गुरुवार समय :- 9:15

अ.नं.	रोल नं.	कक्षा	छात्र का नाम	मो.नं.	हस्ताक्षर
1	4077	T.Y. BA III	प्रियंका सुनील शेट्टी	8329267941	PShetti
2.	3231	B.A. I	अनुजा शरद परीट	8483860809	[illegible]
3.	3078	B.A. I	नादिया फिरोज जमादार	9588472992	Nadiya
4.	3039	B.A. I	श्रेया पिंटू चौगुले	9385470807	Shreya
5.	3026	B.A. I	अंजली भोसले	8149194196	Bhosale
6.	3323	B.A. I	सत्यप्रात शेख	7028564319	[illegible]
7.	8155	M.A. II	ऋतिका प्रकाश कुडाळकर	7038081164	R.P. Kudalkar
8	3223	B.A. I	रितेश रमेश यादव.	7796118240	RYadav.
9]	8128	B.A. I	pranav kurakupe	9322818184	[illegible]
10]		B.A. III	Shubham Bagade	7385105130	[illegible]
11]	8104	M.A. I	Rutik malage	9657010608	[illegible]
12]	8103	M.A I	Nilesh A KAMBLE	7378730412	NNKamble
13)	8106	M.A. I	Raheemabi mahaboob mulla	9322154734	[illegible]
14)	8110	M.A. I	Saniya Akbar shaikh	8010580838	[illegible]
15)		M.A. I	Sakshi pirgonda patil	9699315100	S.P. Patil
16)		B.A. II	Nihal I. Shaikh	9146936836	[illegible]
17)		B.A II	Sahil M. Momin	7388[illegible]	[illegible]
18.		B.A II	Gourav G. Bharati	7410565311	[illegible]

Signature Not Verified
SHAHAJAHAN MEHABUB MANER
14.09.2024 16:55

अ.नं.	रोल नं.	कक्षा	छात्र का नाम	मो.नं.	हस्ताक्षर
19	3550	B.A. II	Kajal Kamble	9112342460	[illegible]
20	3640	B.A. II	Bhakti Suryawanshi	7821046603	Bhakti
21	3156	B.A. I	Sabiya Irfan Nadaf	9075380486	Sabiya
22	4072	BA III	Suraj Latka	7350445217	[illegible]
23	4076	BA III	Rahul Rendale	7385739736	[illegible]
24	4075	BA III	Dnaneshwari Lokare	9146720518	[illegible]
25	4074	BA III	Shoyab Nadaf	7517010391	[illegible]
26	3036	B.A. I	Prathmesh Chougule	9766139615	P. Chougule

(डॉ. उषा ए.एम.)

HEAD,
Department of Hindi,
D.K.A.S.C. College,
Ichalkaranji.

Signature Not Verified
SHAHAJAHAN MEHABUB MANER
14.09.2024 16:55

Visit to Old age home

वृद्धाश्रम भेंट

(जानकी वृद्धाश्रम, घोसरवाड)

➢ जानकी वृद्धाश्रम, घोसरवाड को भेंट दी जानेवाली जीवनोपयोगी वस्तुओं के साथ महाविद्यालय के प्रधानाचार्य डॉ. अनिल पाटील, मा. अध्यापक एवं छात्र-छात्राएँ

➢ वृद्धाश्रम के बारे में जानकारी प्राप्त करते, बातचित करते हुए हिंदी विभाग के छात्र

Students getting information about old age home

➢ वृद्धाश्रम के वरिष्ठ नागरिकों के समवेत हिंदी विभाग के छात्र-छात्राएँ

Students with old age home peoples

Signature Not Verified
SHAHAJAHAN MEHABUB MANER
14.09.2024 16:55

Visit to Janaki Old age home

जानकी वृद्धाश्रम भेंट

DATTAJIRAO KADAM A.S.C. COLLEGE ICHALKARANJI

Signature Not Verified
SHAHAJAHAN MEHABUB MANER
14.09.2024 16:55

Report

"ज्ञान,विज्ञान आणि सुसंस्कार यासाठी शिक्षण प्रसार"

-शिक्षणमहर्षी डॉ.बापुजी साळुंखे

श्री स्वामी विवेकानंद शिक्षण संस्था, कोल्हापूर संचालित

दत्ताजीराव कदम आर्ट्स,सायन्स अँड कॉमर्स कॉलेज, इचलकरंजी

हिंदी विभाग- (2022-2023)

अहवाल

दि. 09/02/2023

महाविद्यालय के हिंदी विभाग के ओर से बी.ए. भाग-I से लेकर एम.ए.भाग-II के छात्र- छात्रों के साथ **जानकी वृद्धाश्रम** को भेट देना का आयोजन किया। इसमे छात्रो ने उत्साह के साथ सहभाग लिया। साथ हि छात्रो ने लाए हुए जीवनोपयोगी वस्तुएँ भेट रूप में दी। छात्रों ने वृद्धो के साथ बैठकर बातचीत, उनकी दिनचर्या, सेहत, खान-पान आदि के बारे में पूछताछ की। सामाजिक दायित्व को निभाते हुए जानकी वृद्धाश्रम भेट देने का आयोजन किया गया। हमारे इस आयोजन के लिए महाविद्यालय के प्रधानाचार्य जी का मार्गदर्शन मिला जिसमे अधिकांश छात्रों ने उत्साह के साथ सहयोग दिया। इस आयोजन के लिए **प्रा.डॉ. अंजली उबाळे प्रा. अर्चना तराळ प्रा.अपर्णा कांबळे प्रा. किशोरी टोणपे** का सहयोग मिला।

हिंदी विभागप्रमुख

HEAD,
Department of Hindi,
D.K.A.S.C. College,
Ichalkaranji.

Signature Not Verified
SHAHAJAHAN MEHABUB MANER
14.09.2024 16:55

सकाळ
बुधवार, १५ फेब्रुवारी २०२३

घोसरवाड : डीकेएएससी महाविद्यालयाच्या विद्यार्थ्यांनी येथील वृद्धाश्रमास भेट दिली.

'डीकेएएससी'च्या विद्यार्थ्यांची घोसरवाड येथील वृद्धाश्रमास भेट

इचलकरंजी : डीकेएएससी महाविद्यालयाच्या हिंदी विभागातील विद्यार्थ्यांनी सामाजिक बांधिलकी जपत घोसरवाड येथील वृद्धाश्रमास भेट दिली. या उपक्रमाचे प्राचार्य डॉ. अनिल पाटील यांनी कौतुक केले. विद्यार्थ्यांनी वृद्धाश्रमाबद्दलची सर्व माहिती संयोजकांकडून जाणून घेतली. निराधार, एकाकी आजी-आजोबांबरोबर त्यांनी गप्पा मारल्या. त्यांना अल्पोपहार खाऊ घालत जीवनाश्यक साहित्य दिले. हिंदी विभागप्रमुख प्रा. डॉ. अंजली उबाळे यांनी वृद्धाश्रमास भेट देण्यामागचा हेतू स्पष्ट केला. उपप्राचार्य डॉ. डी. सी. कांबळे, प्रा. मुझफ्फर लगीवाले, प्रशांत कांबळे उपस्थित होते. उपक्रमाचे संयोजन प्रा. अर्चना तराळ, प्रा. अपर्णा कांबळे, प्रा. किशोरी टोणपे यांनी केले.

DATTAJIRAO KADAM A.S.C. COLLEGE ICHALKARANJI

Signature Not Verified
SHAHAJAHAN MEHABUB MANER
14.09.2024 16:55

Head, Department of Hindi,
D.K.A.S.C. College,
Ichalkaranji.

इचलकरंजी येथील एएससी महाविद्यालयाच्या विद्यार्थ्यांची वृद्धाश्रमाला भेट

इचलकरंजी : येथील दत्ताजीराव कदम आर्टस्, सायन्स अँड कॉमर्स महाविद्यालयाच्या हिंदी विभागाच्या 'वृद्धाश्रम भेट' या उपक्रमात विद्यार्थ्यांनी मोठ्या प्रमाणात सहभाग घेतला. विद्यार्थ्यांनी या वृद्धाश्रमाबद्दलची सर्व माहिती तेथील संयोजकांकडून जाणून घेतली. निराधार, वयस्कर, आजारी, एकाकी व दुःखी आजी - आजोबांबरोबर त्यांनी गप्पा मारल्या. त्यांची आपुलकीने विचारपूस केली. बरोबर नेलेला अल्पोपहार त्यांना खाऊ घातला. हिंदी विभागप्रमुख प्रा. डॉ. अंजली उपळे यांनी प्रास्ताविक केले. उपक्रमाचे संयोजन प्रा. अर्चना तराळ, प्रा. अपर्णा कांबळे व प्रा. किशोरी टोणपे यांनी केले. यावेळी महाविद्यालयाचे उपप्राचार्य डॉ.डी.सी.कांबळे, लगीवाले, प्रशांत कांबळे व कर्मचारी उपस्थित होते.

Signature Not Verified
SHAHAJAHAN MEHABUB MANER
14.09.2024 16:55

HEAD,
Department of Hindi,
D.K.A.S.C. College,
Ichalkaranji.

"ज्ञान, विज्ञान आणि सुसंस्कार यासाठी शिक्षण प्रसार"

शिक्षणमहर्षी- डॉबापूजी साळुंखे .

Shri Swami Vivekanand Shikshan Sanstha's

Dattajirao Kadam Arts, Science & Commerce College, Ichalkaranji

Department of Physics

Date-15/01/2023

To,

The principal,

Dattajirao Kadam Arts, Science and

Commerce College, Ichalkaranji.

Subject – Request to arrange the visit at Sanjay Ghodavat Institute

Respected sir,

With reference to the subject cited above the department of physics wishes to organize the visit at Sanjay Ghodavat Institute for the B. Sc. III (Physics) students dated 20/01/2023. This visit was arranged in order to increase the curiosity of students and to enrich the knowledge of students regarding to the space objects.

I am hoping for your positive response.

Thanking you.

Yours Sincerely

Dr. V. V. Ganbavle
HEAD,
Department of Physics
Dattajirao Kadam A.S.C College,
Ichalkaranji.

Request granted.
15.01.2023

Signature Not Verified
SHAHAJAHAN MEHABUB MANER
14.09.2024 16:55

"ज्ञान, विज्ञान आणि सुसंस्कार यासाठी शिक्षण प्रसार"

शिक्षणमहर्षी- डॉबापूजी साळुंखे .

Shri Swami Vivekanand Shikshan Sanstha's

Dattajirao Kadam Arts, Science & Commerce College, Ichalkaranji

Department of Physics

Notice

Date-16/01/2023

All the students of B. Sc.III are hereby informed that the **"One-day visit at Sanjay Ghodavat Institute"** scheduled on 20/01/2023. Interested students should give their names to the Dr. V. S. Pawar on before 18/01/2023.

Thanking you.

Yours Sincerely

Dr. V. V. Ganbavle

HEAD,
Department of Physics
Dattajirao Kadam A.S.C College,
Ichalkaranji

Signature Not Verified
SHAHAJAHAN MEHABUB MANER
14.09.2024 16:55

Shri Swami Vivekanand Shikshan Sanstha, Kolhapur's

Dattajirao Kadam Arts, Science & Commerce College,

Ichalkaranji. District: - Kolhapur

Department of Physics

Date: 20/01/2023

Sanjay Ghodawat University, Atigre, Kolhapur

Participants List

Sr. No.	Name of Student	Class	Signature
1.	Saniya Nadaf Gavandi	B.Sc. II	S.N.Gavandi
2.	Kalpana Sanjay Shinde	B.Sc. II	K.S.S.
3.	Ashwini Arun Sable	B.Sc. II	A.A.Sabale
4.	Snehal Sanjay Chavan	B.Sc. II	S.S.C
5.	Priyanka Ramdas Patil	B.Sc. II	PRP
6.	Arpita Dasharath Kondalkar	B.Sc III	ADKondalkar
7.	Karade Satshi Sanjay	B.Sc. III	Karades
8.	Rushika Pravin Patil	B.Sc. II	RPP
9.	Sundaram Pandip Panday	B.Sc III	Panday
10.	Siddhi Sanket Shete	B.Sc III	S.S.S.

Signature Not Verified
SHAHAJAHAN MEHABUB MANER
14.09.2024 16:55

HEAD,
Department of Physics
Dattajirao Kadam A.S.C College,
Ichalkaranji

"Visit at Sanjay Ghodawat University (SGU), Kolhapur"

Visit to the Lightening and Weather Station

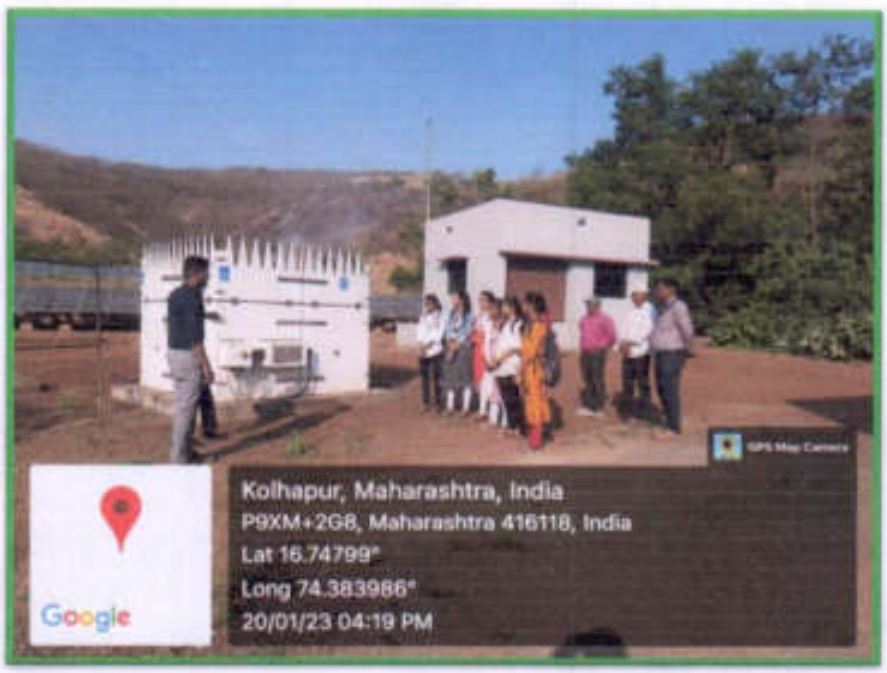

Signature Not Verified
SHAHAJAHAN MEHABUB MANER
14.09.2024 16:55

Department of Physics
Dattajirao Kadam A.S.C College,
Ichalkaranji.

Visit to Space Station at SGU

HEAD,
Department of Physics
Dattajirao Kadam A.S.C College,
Ichalkaranji.

Signature Not Verified
SHAHAJAHAN MEHABUB MANER
14.09.2024 16:55

Report on Visit at Sanjay Ghodawat University, Kolhapur

On 20th January 2023, Department of Physics, Dattajirao Kadam Arts, Science, and Commerce College, Ichalkaranji organized the visit at Sanjay Ghodawat University, Kolhapur. There are 10 Students from Class B.Sc. III (Physics) with 4 Faculty members was present for this visit.

We arrived there at 10 a.m. by bus. We visited initially at the Department Of Physics, Sanjay Ghodavat University, Kolhapur. We were guided by Dr. Pawar mam, Dr. Patil mam and other research students about the instrumentation. We participated in Poster presentation arranged by the Department of Physics. Also, present the posters very well. We get the more knowledge from other student's poster.

Further, we visited space station of Sanjay Ghodawat University, Kolhapur under the guidance of Dr. Pawar mam. We visited compact weather station to measure atmosphere parameters, lighting detector to study lighting, and phased array Doppler solar to study vertical wind turbulence.

DATTAJIRAO KADAM A. S. C. COLLEGE, ICHALKARANJI

HEAD,
Department of Physics
Dattajirao Kadam A.S.C College,
Ichalkaranji.

Signature Not Verified
SHAHAJAHAN MEHABUB MANER
14.09.2024 16:55

2.3.1.

Permission Letter

प्रा. एस. एस. सुतार
प्रमुख, मराठी विभाग,
डी. के. ए. एस. सी. कॉलेज,
इचलकरंजी.
दि. २७/११/२२

प्रति,

मा. प्राचार्य,

दत्ताजीराव कदम आर्ट्स, सायन्स अँण्ड कॉमर्स कॉलेज,

इचलकरंजी.

विषय : ग्रामीण साहित्य संमेलन कारदगा कार्यक्रम/उपक्रमास परवानगी मिळणेबाबत... (अभ्यास भेट)

महोदय,

उपरोक्त विषयास अनुसरून मराठी विभागाच्यावतीने बी. ए. भाग - १,२,३ / एम. ए. भाग - १,२ / बी.कॉम. भाग १ मधील विद्यार्थी-विद्यार्थिनींसाठी रविवार दि. २७/११/२२ रोजी सकाळी ९.०० वाजता ग्रामीण साहित्य संमेलन कारदगा अभ्यासभेट हा कार्यक्रम / उपक्रम आयोजित करण्यासाठी आपली परवानगी मिळावी ही विनंती.

कळावे,

(प्रा. एस. एस. सुतार)
प्रमुख
मराठी विभाग
डी.के.ए.एस.सी.कॉलेज
इचलकरंजी

Signature Not Verified
SHAHAJAHAN MEHABUB MANER
14.09.2024 16:55

"ज्ञान, विज्ञान आणि सुसंस्कार यांसाठी शिक्षण प्रसार"
- शिक्षणमहर्षी डॉ. बापूजी साळुंखे

श्री स्वामी विवेकानंद शिक्षण संस्था, कोल्हापूर संचालित
दत्ताजीराव कदम आर्ट्स, सायन्स अँड कॉमर्स कॉलेज, इचलकरंजी

मराठी विभाग

ग्रामीण साहित्य संमेलन, कारदगा अभ्यास भेट

Notice

दि. २१/११/२०२२

सूचना

महाविद्यालयातील मराठी विभागाच्या विद्यार्थ्यांना सूचित करण्यात येते की, साहित्य विकास मंडळ, कारदगा यांच्यावतीने रौप्य महोत्सवी ग्रामीण मराठी साहित्य संमेलन रविवार, दि. २७/११/२०२२ रोजी संपन्न होत आहे. सदर संमेलनासाठी आपल्या मराठी विभागातील शिक्षक विद्यार्थ्यांची अभ्यास भेट आयोजित करण्यात आली आहे. तरी इच्छुक विद्यार्थ्यांनी आपली नावे दि. २५/११/२०२२ पर्यंत मराठी विभागात नोंदवावीत. सहभागी होणाऱ्या विद्यार्थ्यांकडे ओळखपत्र, आधार कार्ड असणे अनिवार्य राहील.

(प्रा. संजय सुतार)
प्रमुख
मराठी विभाग
डी.के.ए.एस.सी.कॉलेज
इचलकरंजी

(डॉ. अनिल पाटील)
प्राचार्य,
डी.के.ए.एस.सी. कॉलेज,
इचलकरंजी.

Signature Not Verified
SHAHAJAHAN MEHABUB MANER
14.09.2024 16:55

''ज्ञान, विज्ञान आणि सुसंस्कार यांसाठी शिक्षण प्रसार''
– शिक्षणमहर्षी डॉ. बापूजी साळुंखे
श्री स्वामी विवेकानंद शिक्षण संस्था, कोल्हापूर, संचलित
दत्ताजीराव कदम आर्टस्, सायन्स अँड कॉमर्स कॉलेज, इचलकरंजी.
ता. हातकणंगले जि. कोल्हापूर – ४१६ १९५ फोन नं. (०२३०) २४२०४१२
स्थापना : जून १९६२
(शिवाजी विद्यापीठ, कोल्हापूर निरंतर संलग्नित – ॲफि/टी-२/५०४९, दि. १०/७/१९९९)
नॅक मानांकन – ''अ'' श्रेणी
ज्यु. कॉलेज- शासन आदेश क्रमांक – एचएससी/०७/विस, एकवीस, दि. ६-५-१९७६ Jr. Code No. J-23.06.001
• ई-मेल : dkasccollege@gmail.com • Website : www.dkasc.ac.in

संस्थापक, संकल्पक	अध्यक्ष	कार्याध्यक्ष	सेक्रेटरी	प्राचार्य
शिक्षणमहर्षी डॉ. बापूजी साळुंखे	मा. आ. चंद्रकांत (दादा) पाटील माजी महसूल मंत्री, महाराष्ट्र राज्य	प्राचार्य अभयकुमार साळुंखे एम्. ए.	प्राचार्या सौ. शुभांगी गावडे एम. एससी., बी. एड.	डॉ. अनिल पाटील एम्. कॉम., एम्. सिव्ह. पीएच्.डी., डी.सी.ए.

जावक क्र. : डिकेएससी / 628 - 2022-23
दिनांक : 26/11/2022

प्रति,
मा. संयोजक,
ग्रामीण मराठी साहित्य संमेलन, कारदगा.

विषय : ग्रामीण मराठी साहित्य संमेलन, कारदगा सहभागाबाबत.

महोदय,

आपल्या साहित्य विकास मंडळ, कारदगा यांच्या वतीने रविवार दि. २७ नोव्हेंबर, २०२२ रोजी रौप्य महोत्सवी ग्रामीण मराठी साहित्य संमेलन संपन्न होत आहे. सदर साहित्य उत्सवात आमच्या दत्ताजीराव कदम आर्ट्स, सायन्स अँड कॉमर्स कॉलेज, इचलकरंजी येथील मराठी विभागातील शिक्षक व विद्यार्थी सहभागी होत आहेत.

कृपया आपल्या साहित्य उत्सवात त्यांना सहभागी करून घेऊन उपकृत करावे ही नम्र विनंती.

कळावे,

आपला विश्वासू,

(प्रा. संजय सुतार)
प्रमुख
मराठी विभाग
डी.के.ए.एस.सी.कॉलेज
इचलकरंजी

(डॉ. अनिल पाटील)
प्राचार्य,
डी.के.ए.एस.सी. कॉलेज,
इचलकरंजी.

सोबत – सहभागी शिक्षक व विद्यार्थी यादी

Received
27/11/22

Signature Not Verified
SHAHAJAHAN MEHABUB MANER
14.09.2024 16:55

"ज्ञान, विज्ञान आणि सुसंस्कार यांसाठी शिक्षण प्रसार"
—शिक्षणमहर्षी डॉ. बापूजी साळुंखे

दत्ताजीराव कदम आर्ट्स, सायन्स अँड कॉमर्स कॉलेज, इचलकरंजी

मराठी विभाग

अभ्यास भेट उपक्रम

2022-2023

Attendance

साहित्य विकास मंडळ, कारदगा आयोजित

रौप्यमहोत्सवी ग्रामीण मराठी साहित्य संमेलन

दि. २७ नोव्हेंबर २०२२

अ.क्र	प्राध्यापक / विद्यार्थी नाव	सही	इयत्ता/वर्ग
१	प्रा. संजय शंकर सुतार.		मराठी विभागप्रमुख
२)	डॉ. ज्ञानेश्वर रामचंद्र कांबळे.		सहायक प्राध्यापक
३	अमन सरदार मुजावर -		B.A-II
४)	आरिफ दस्तगीर जमादार		B.A-II
५)	सुधीर सदाशिव निलगार	S.S.Nilgar	B.A-II
६	ओंकार वसंत कुंभार		B.A-II
७	अवधूत बाबासाहेब कांबळे	A.B.Kamble	B.A-II
८)	ओंकार दादू कांबळे		B.A-II
९)	ओंकार बाबूराव पोवार		B.A-II
१०)	नितेश शिवाजी धोंडके		B.A-I
११)	प्रकाश पांडुरंग अंगरे		B.A-I
१२)	रितेश रमेश यादव.	R.R.Yadav.	B.A-I
१३)	सुमित शिवाजी गवंडी		B.Com-I
१४)	सिद्धांत सनत केटकाळे		B.Com-I
१५	श्रीदेव गुरुप्पा चौगुले		B.Com-I
१६)	विनायक विकास पाटील		B.Com-I
१७	प्रसाद पांडुरंग येळवडे	P.P.Yelwade	B.Com-I
१८)	सौरभ दिगंबर कांबळे	Kamble	B.A-II
१९)	ओंकार किशोर माळी	OMKarMali	B.A-III
२०)	उपाध्यक्ष इरान्ना अमले	A.Kamble	B.A-III

HEAD,
Department of Marathi,
D.K.A.S.C. College,
Ichalkaranji.

Signature Not Verified
SHAHAJAHAN MEHABUB MANER
14.09.2024 16:55

Visit to Literary Conference

साहित्य संमेलनास भेट – साहित्यिकांशी संवाद

कारदगा येथील साहित्य संमेलनात अध्यक्षांना शुभेच्छा देताना डॉ. डी. आर. कांबळे व विभागातील विद्यार्थी

Dr. D. R. Kamble and students visit to Literary conference, karadga

कारदगा येथील साहित्य संमेलनात भारत सासणे व सुनीलकुमार लवटे या साहित्यिकांसमवेत संवाद साधताना विभागातील विद्यार्थी

Students talking with Lit. Bharat sasane and sunilkumar lavate in Literary conference, karadga

Signature Not Verified
SHAHAJAHAN MEHABUB MANER
14.09.2024 16:55

Report

"ज्ञान,विज्ञान आणि सुसंस्कार यांसाठी शिक्षणप्रसार"
- शिक्षणमहर्षी डॉ. बापूजी साळुंखे

श्री स्वामी विवेकानंद शिक्षण संस्था,कोल्हापूर संचालित

दत्ताजीराव कदम आर्ट्स,सायन्स अँड कॉमर्स कॉलेज,इचलकरंजी

मराठी विभाग

२०२२-२०२३

ग्रामीण साहित्य संमेलन कारदगा अभ्यास भेट अहवाल

साहित्य विकास मंडळ कारदगा यांच्या वतीनेदि. २७/११/२०२२ रोजी आयोजित केलेल्या रौप्य महोत्सवी ग्रामीण साहित्य संमेलनास मराठी विभागातील शिक्षक व विद्यार्थ्यांची अभ्यास भेट संपन्न झाली. याप्रसंगी विद्यार्थ्यांना संमेलनाचे अध्यक्ष मा. भारत सासणे व इतर साहित्यिकांशी मुक्त संवाद साधता आला.

(प्रा. एस. एस. सुतार)

प्रमुख
मराठी विभाग
डी.के.ए.एस.सी.कॉलेज
इचलकरंजी

DATTAJIRAO KADAM A.S.C. COLLEGE ICHALKARANJI

Signature Not Verified
SHAHAJAHAN MEHABUB MANER
14.09.2024 16:55

Economics Department,
D.K.A.S.C. College, Ichalkaranji
Date: 18-11-2022

To,
The Principal,
D. K. A. S. C. college,
Ichalkaranji.

Subject: Regarding **INDUSTRIAL VISIT**

Sir,

Economics Department wishes to arrange **INDUSTRIAL VISIT-BLUE STAR INDUSTRY** 22/11/2022. Please give permission to conduct above mentioned programme.

Thank you,

Permission Granted

Yours faithfully,
HEAD,
Department of Economics,
D.K.A.S.C. College,
(Head of the Department)

Signature Not Verified
SHAHAJAHAN MEHABUB MANER
14.09.2024 16:55

"Dissemination of Education for Knowledge, Science and Culture"
- Shikshanmaharshi Dr. Bapuji Salunkhe

Shri Swami Vivekanand Shikshan Sanstha Kolhapur.

D K A S C College, Ichalkaranji

Department of Economics

2022-23

INDUSTRIAL VISIT

NOTICE

Date: 18/11/2022

All B.A B.com I students are here by informed that we wish to conduct **"BLUE STAR VISIT"** on 22/11/2022. The attendance of all students is necessary.

Dr.V.R.Shinde
M.A.M.Phil.
Department of Economics,
D.K.A.S.C. College,
Ichalkaranji

Head Dept. of Economics

Signature Not Verified
SHAHAJAHAN MEHABUB MANER
14.09.2024 16:55

Attendance

Do not write your name or seat no. below this line.

Q.No.						Q.No.					

प्र. क्र.
Q. No.

Date: 22/11/202

Industrial Visit Bluestar Indus

1) Shamal. D. sutar. — Shamal
2) Varsha. V. Chothe — V.V.Chothe
3) Sakshi D. Sutar. — Sutar
4) Snehal vasandekar. — [illegible]
5) Divya Nandiwadekar. — D.R.N.
6) Akshta Kamble — Akamble
7) आरती नेलेकर — Aneti.
8) Pratik Jadhav — Jadhav
9) Firoz Mulla — FMulla
10) Vrushabh Borade — [illegible]
11) Rohan Koli — [illegible]
12) Rohit Kshirsagar — [illegible]
13) एकदंत पाटील — Ekadant
14) सन्मथ महिपती — [illegible]
15) Harshu Nagare — HNagare
16) Vivek Pujari — V.S.Pujari
17) Akshay Sathe — [illegible]
18) OM Kore — [illegible]
19) Rajesh Bommaj — MBRajesh
20) Sarvesh Patil — [illegible]
21) प्रथमेश [illegible] — [illegible]
22) Vishal Jadhav — V.B.Jadhav
23) Samarth Mali — [illegible]

Signature Not Verified
SHAHAJAHAN MEHABUB MANER
14.09.2024 16:55

Do not write your name or seat no. below this line.

Q.No.						Q.No.					

प्र. क्र.
Q. No.

24) Aishwarya Jawalkoti — A.B.Jawalkoti
25) Sakshi Jadhav — Jadhav
26) Rutuja Patil — Patil
27) Nikita D. Kadam. — Nikita
28) Swapnali Anil Kamble — SAKamble

Total - 28 Students

DATTAJIRAO KADAM A.S.C. COLLEGE ICHALKARANJI

HEAD,
Department of Economics,
D.K.A.S.C. College,
Ichalkaranji

Signature Not Verified
SHAHAJAHAN MEHABUB MANER
14.09.2024 16:55

22/11/2022

INDUSTRIAL VISIT-BLUE STAR

Students getting the information

Signature Not Verified
SHAHAJAHAN MEHABUB MANER
14.09.2024 16:55

22/11/2022

Industrial visit Blue-star

Signature Not Verified
SHAHAJAHAN MEHABUB MANER
14.09.2024 16:55

22/11/2022

Industrial visit - Bluestar

Signature Not Verified
SHAHAJAHAN MEHABUB MANER
14.09.2024 16:55

Report

INDUSTRIAL VISIT-BLUE STAR INDUSTRY

A INDUSTRIAL VISIT-BLUE STAR INDUSTRY was conducted on 22-11-2022 for the students of B.A B.com I and the response from the students was met. The industrial visit helped the students understand the supply chain and the relationship between technology and productivity.For this, all the professors of the department got valuable support

HEAD,
Department of Economics,
D.K.A.S.C. College,

Head of Department

Signature Not Verified
SHAHAJAHAN MEHABUB MANER
14.09.2024 16:55

"ज्ञान विज्ञान आणि सुसंस्कार यांसाठी शिक्षण प्रसार",

- शिक्षणमहर्षी डॉ. बापुजी साळुंखे.

श्री. स्वामी विवेकानंद शिक्षण संस्था, कोल्हापूर संचलित

दत्ताजीराव कदम आर्ट्स, सायन्स अँण्ड कॉमर्स कॉलेज, इचलकरंजी.

राज्यशास्त्र विभाग

"Study Field Visit- Takwade Grampanchayat, Takwade."

नविन ग्रामपंचायत इमारत, टाकवडे.

(Date - 24/05/2022 , Time - 11:00AM

प्रा.विशाल कांबळे
(सहाय्यक प्राध्यापक)

डॉ.व्हि.बी.शिंदे
(विभागप्रमुख)
प्रमुख,
राज्यशास्त्र विभाग,
डी. के. ए. एस. सी. कॉलेज, इचलकरंजी,
जि. कोल्हापूर

Signature Not Verified
SHAHAJAHAN MEHABUB MANER
14.09.2024 16:55

4

Notice

ज्ञान विज्ञान आणि सुसंस्कार यांसाठी शिक्षण प्रसार

- शिक्षण महर्षी - डॉ. बापुजी साळुंखे

श्री. स्वामी विवेकानंद शिक्षण संस्था, कोल्हापूर संचलित

दत्ताजीराव कदम आर्टस् सायन्स अँण्ड कॉमर्स कॉलेज,इचलकरंजी.

राज्यशास्त्र विभाग

सुचना दि 24/05/2022

आपल्या महाविद्यालयातील T.Y.B.A राज्यशास्त्र विषयाच्या सर्व विद्यार्थी / विद्यार्थिनी यांना कळविण्यात येत आहे.की, "टाकवडे ग्रामपंचायतीच्या विकास योजना" या विषयाचा सामुहिक प्रोजेक्ट तयार करण्याकरिता आज दि.24/05/2022 रोजी सकाळी 11:00 वा. टाकवडे ग्रामपंचायत,टाकवडे ता.शिरोळ, जि.कोल्हापुर येथे भेट देवुन संबधित प्रोजेक्ट करिता माहिती घ्यावयाची आहे. तरी संबधित राज्यशास्त्र विभागातील TY BA च्या सर्व विद्यार्थी/विद्यार्थिनी यांनी त्या दिवशी महाविद्यालयात उपस्थित राहुन कु.शेखर स्वामी, कु.शिवचंद्र कोरे, व प्रदुम्न या विद्यार्थ्याच्या नेतृत्त्वाखाली टाकवडे ग्रामपंचायतीस भेट देण्यास जावे असे सुचित करण्यात येत आहे.

प्रा.विशाल कांबळे
(सहाय्यक प्राध्यापक))

डॉ.व्ही.बी.शिंदे
(विभागप्रमुख)
राज्यशास्त्र विभाग,
डी. के. ए. एस. सी. कॉलेज, इचलकरंजी,
जि. कोल्हापूर.

Signature Not Verified
SHAHAJAHAN MEHABUB MANER
14.09.2024 16:55

Permission Letter

ज्ञान विज्ञान आणि सुसंस्कार यांसाठी शिक्षण प्रसार

- शिक्षण महर्षी - डॉ. बापुजी साळुंखे

श्री. स्वामी विवेकानंद शिक्षण संस्था, कोल्हापूर संचलित

दत्ताजीराव कदम आर्टस् सायन्स अँण्ड कॉमर्स कॉलेज,इचलकरंजी.

राज्यशास्त्र विभाग

दि- 24/05/2022

प्रति,

मा.प्राचार्यसो,

दत्ताजीराव कदम आर्टस् सायन्स अँण्ड कॉमर्स कॉलेज

इचलकरंजी.

विषय -: टाकवडे ग्रामपंचायत टाकवडे,ता.शिरोळ, जि.कोल्हापुर येथे भेट देवुन प्रोजेक्ट करिता माहीती मिळविण्यास परवानगी मिळणेबाबत.

महोदय,

वरील विषयानुसार अशी विनंती करत आहे की राज्यशास्त्र विषयाशी निगडीत अशा आपल्या महाविद्यालयातील राज्यशास्त्र विभागाअंतर्गत बी. ए. भाग ३ च्या विद्यार्थ्यांना "टाकवडे ग्रामपंचायतीच्या विकास योजना -एक अभ्यास" या विषयावर प्रोजेक्ट तयार करावयाचा आहे. त्यासाठी टाकवडे ग्रांमपंचायत,टाकवडे ता.शिरोळ जि.कोल्हापुर येथे दि.24/05/2022 रोजी सकाळी 11:00 वा. भेट देऊन माहिती घेणार आहेत. तेंव्हा त्यांना संबंधित माहिती प्रत्यक्ष भेट देवुन घेण्यासाठी आपल्या महाविद्यालयाच्या राज्यशास्त्र विभागातील विद्यार्थी / विद्यार्थिनी ~~गांवांव~~ ग्रामपंचायतीस भेट देण्यासाठी आपल्या महाविद्यालयाची परवानगी मिळावी ही नम्र विनंती.

कळावे,

आपला विश्वासु,

24/5/22

डॉ.व्ही.बी.शिंदे

(विभागप्रमुख)

प्रमुख,
राज्यशास्त्र विभाग,
डी. के. ए. एस. सी. कॉलेज, इचलकरंजी,
जि. कोल्हापूर.

Signature Not Verified
SHAHAJAHAN MEHABUB MANER
14.09.2024 16:55

1

''ज्ञान, विज्ञान आणि सुसंस्कार यांसाठी शिक्षण प्रसार''
– शिक्षणमहर्षी डॉ. बापूजी साळुंखे
श्री स्वामी विवेकानंद शिक्षण संस्था, कोल्हापूर, संचलित
इचलकरंजी
दत्ताजीराव कदम आर्टस्, सायन्स अँड कॉमर्स कॉलेज, इचलकरंजी.
स्थापना : जून १९६२
ता. हातकणंगले जि. कोल्हापूर – ४१६ १११ फोन नं. (०२३०) २४२०४१२
(शिवाजी विद्यापीठ, कोल्हापूर निरंतर संलग्नित – ऑफि/टी-२/५०४९, दि. १०/७/१९९९)
नॅक मानांकन – ''अ'' श्रेणी
ज्यु. कॉलेज– शासन आदेश क्रमांक – एथएससी/०७/विस, एकवीस, दि. ६-५-१९७६ Jr. Code No. J-23.06.001
• ई-मेल : dkasccollege@gmail.com • Website : www.dkasc.ac.in

संस्थापक, संकल्पक	अध्यक्ष	कार्याध्यक्ष	सेक्रेटरी	प्र. प्राचार्य
शिक्षणमहर्षी डॉ. बापूजी साळुंखे	मा. आ. चंद्रकांत (दादा) पाटील माजी महसूल मंत्री, महाराष्ट्र राज्य	प्राचार्य अभयकुमार साळुंखे एम्. ए.	प्राचार्या सौ. सुभांगी गावडे एम. एससी., बी. एड.	डॉ. व्ही. एस. ढेकळे एम्.कॉम., एम्.फिल., पीएच्.डी., एल.बी.ए.

जावक क्र. : डिकेएससी / 137 / 2022-23
दिनांक : 24-05-2022

प्रति,
मा. सरपंच/ ग्रामसेवक,
टाकवडे ग्रामपंचायत, टाकवडे
ता.शिरोळ, जि.कोल्हापुर.

विषय: प्रोजेक्ट करिता माहिती मिळणेबाबत.

महोदय,

आमच्या महाविद्यालयातील राज्यशास्त्र विभागाअंतर्गत बी. ए. भाग ३ च्या विद्यार्थ्यांना "टाकवडे ग्रामपंचायतीच्या विकास योजना- एक अभ्यास" या विषयावर प्रोजेक्ट तयार करावयाचा आहे. त्यासाठी ते आपल्या टाकवडे ग्रामपंचायतीला आज दि.24/05/2022 रोजी सकाळी 11:00 वा.अभ्यास भेट देऊन माहिती घेणार आहेत. तेंव्हा त्यांना संबंधित माहिती देऊन सहकार्य करावे हि विनंती.

कळावे,

दा. गा.
24/05/2022
O/C
लिपिक,
ग्रामपंचायत टाकवडे, ता. शिरोळ.

डॉ.व्हि.एस.ढेकळे
प्र. प्राचार्य
डी.के.ए.एस.सी. कॉलेज,
इचलकरंजी.

Signature Not Verified
SHAHAJAHAN MEHABUB MANER
14.09.2024 16:55

''ज्ञान, विज्ञान आणि सुसंस्कार यांसाठी शिक्षण प्रसार''
-शिक्षणमहर्षी डॉ. बापुजी साळुंखे

श्री स्वामी विवेकानंद शिक्षण संस्था, कोल्हापूर संचलित

दत्ताजीराव कदम आर्टस्, सायन्स ॲण्ड कॉमर्स कॉलेज, इचलकरंजी

राज्यशास्त्र विभाग

Field Visit to Takavade Grampanchayat, Takavade, Tal- Shirol, Dist- Kolhapur
(2021 - 2022)

Attandance List

Date - 24/05/2021

Sr.No	Roll No	Name Of Students	PRN No.	Sign
1	4094	BHORE ADESH SANJAY	2019053772	
2	4095	CHAVAN SHRIYASH DILIP	2019053786	
3	4096	CHOUGULE OMKAR ANANDA	2018059284	
4	4097	GAVALI KAJAL SHIVAJI	— Absent	—
5	4098	GHATAGE GAYATRI SURESH	2019053849	
6	4099	KALE ROHIT CHARUDATTA	2019054133	
7	4100	KAMBLE POOJA SANDIP	— Absent	—
8	4101	KAMBLE PRIYANKA TAYAPPA	2019054181	
9	4102	KOLI SUNIL BALOSO	2019054291	
10	4103	KORE SHIVCHANDRA DEEPAK	2018034953	
11	4104	LANGOTE PRADYUMNA APPA	2019054391	P.A.L
12	4105	RAUT CHIRANJIVI AJIT	2019054653	
13	4106	SATPUTE RUSHIKESH DATTATRAY	2019054708	
14	4107	SWAMI SHEKHAR SANJAY	2019054780	
15	4108	UBALE RUSHIKESH PRAKASH	2019054884	
16	4121	KADAM KUMAR SAMBHAJI	2019054122	K.S. Kadam
		Total = 16 Present = 14 Absent - 02		

प्रा. विशाल कांबळे
(सहाय्यक प्राध्यापक)

डॉ. वसंत शिंदे
(राज्यशास्त्र विभाग प्रमुख)
प्रमुख,
राज्यशास्त्र विभाग,
डी. के. ए. एस. सी. कॉलेज, इचलकरंजी,
जि. कोल्हापूर.

Signature Not Verified
SHAHAJAHAN MEHABUB MANER
14.09.2024 16:55

DKASC महाविद्यालयातील राज्यशास्त्र विभागातील टाकवडे ग्रामपंचायतीस भेटीप्रसंगी उपस्थित सर्व विद्यार्थी.

New grampanchayat, Takwade

नविन ग्रामपंचायत इमारत, टाकवडे.

Grampanchayat visit, Takwade

ग्रामपंचायतीला भेटी प्रसंगी, टाकवडे

Permission letter for collect information regarding grampanchayat

ग्रामपंचायतीची माहिती घेण्यासाठी कॉलेजचे परवानगी पत्र देताना, टाकवडे

Old grampanchayat office, Takwade

जुने ग्रामपंचायत ऑफिस, टाकवडे.

(प्रा.विशाल कांबळे)
(सहाय्यक प्राध्यापक)

(डॉ.व्ही.बी.शिंदे)
(सहाय्यक प्राध्यापक व विभागप्रमुख)
प्रमुख,
राज्यशास्त्र विभाग,
डी. के. ए. एस. सी. कॉलेज, इचलकरंजी,
जि. कोल्हापूर.

Signature Not Verified
SHAHAJAHAN MEHABUB MANER
14.09.2024 16:55

Report

"ज्ञान विज्ञान आणि सुसंस्कार यांसाठी शिक्षण प्रसार"

- शिक्षण महर्षी - डॉ. बापुजी साळुंखे

श्री. स्वामी विवेकानंद शिक्षण संस्था, कोल्हापूर संचलित

दत्ताजीराव कदम आर्ट्स, सायन्स अँण्ड कॉमर्स कॉलेज, इचलकरंजी.

राज्यशास्त्र विभाग अहवाल

"टाकवडे ग्रामपंचायत स्टडी व्हिजीट"

"BA-III"

(दि.24/05/2022)

दत्ताजीराव कदम आर्टस् ,सायन्स अँण्ड कॉमर्स कॉलेज, इचलकरंजी या आपल्या महाविद्यालयातील राज्यशास्त्र विभागाच्या वतीने आज दि.24/05/2022 रोजी सकाळी 11:00 वाजता टाकवडे ग्रामपंचायतीस राज्यशास्त्र विभागातील विद्यार्थ्यांनी भेट दिली. व ग्रामपंचायतीचे कामकाज जाणुन घेवुन प्रोजेक्ट करिता माहितीचे संकलन केले आहे. यांविषयी डॉ.व्हि.बी.शिंदे ,प्रा.विशाल कांबळे व मा.प्राचार्य यांचे मार्गदर्शनाखाली राज्यशास्त्र विभागाने हा उपक्रम घेतला आहे. याप्रसंगी एकुण 14 विद्यार्थी उपस्थित होते.

प्रा.विशाल कांबळे
(सहाय्यक प्राध्यापक)

डॉ.व्ही.बी.शिंदे
(विभागप्रमुख)

प्रमुख,
राज्यशास्त्र विभाग,
डी. के. ए. एस. सी. कॉलेज, इचलकरंजी,
जि. कोल्हापूर.

Signature Not Verified
SHAHAJAHAN MEHABUB MANER
14.09.2024 16:55

7

Notice

ज्ञान विज्ञान आणि सुसंस्कार यांसाठी शिक्षण प्रसार

- शिक्षण महर्षी - डॉ. बापुजी साळुंखे

श्री. स्वामी विवेकानंद शिक्षण संस्था, कोल्हापूर संचलित

दत्ताजीराव कदम आर्टस् सायन्स अँण्ड कॉमर्स कॉलेज,इचलकरंजी.

राज्यशास्त्र विभाग

सुचना दि 24/05/2022

आपल्या महाविद्यालयातील T.Y.B.A राज्यशास्त्र विषयाच्या सर्व विद्यार्थी / विद्यार्थिनी यांना कळविण्यात येत आहे.की, "टाकवडे ग्रामपंचायतीच्या विकास योजना" या विषयाचा सामुहिक प्रोजेक्ट तयार करण्याकरिता आज दि.24/05/2022 रोजी सकाळी 11:00 वा. टाकवडे ग्रामपंचायत,टाकवडे ता.शिरोळ, जि.कोल्हापुर येथे भेट देवुन संबधित प्रोजेक्ट करिता माहिती घ्यावयाची आहे. तरी संबधित राज्यशास्त्र विभागातील TY BA च्या सर्व विद्यार्थी/विद्यार्थिनी यांनी त्या दिवशी महाविद्यालयात उपस्थित राहुन कु.शेखर स्वामी, कु.शिवचंद्र कोरे, व प्रदुम्न या विद्यार्थ्याच्या नेतृत्त्वाखाली टाकवडे ग्रामपंचायतीस भेट देण्यास जावे असे सुचित करण्यात येत आहे.

प्रा.विशाल कांबळे
(सहाय्यक प्राध्यापक))

डॉ.व्ही.बी.शिंदे
(विभागप्रमुख)
राज्यशास्त्र विभाग,
डी. के. ए. एस. सी. कॉलेज, इचलकरंजी,
जि. कोल्हापूर.

Signature Not Verified
SHAHAJAHAN MEHABUB MANER
14.09.2024 16:55

4

"ज्ञान विज्ञान आणि सुसंस्कार यांसाठी शिक्षण प्रसार",

- शिक्षणमहर्षी डॉ. बापुजी साळुंखे.

श्री. स्वामी विवेकानंद शिक्षण संस्था, कोल्हापूर संचलित

दत्ताजीराव कदम आर्ट्स, सायन्स अँण्ड कॉमर्स कॉलेज, इचलकरंजी.

राज्यशास्त्र विभाग

Study Field Project

"टाकवडे ग्रामपंचायतीच्या विकास योजना -एक अभ्यास"

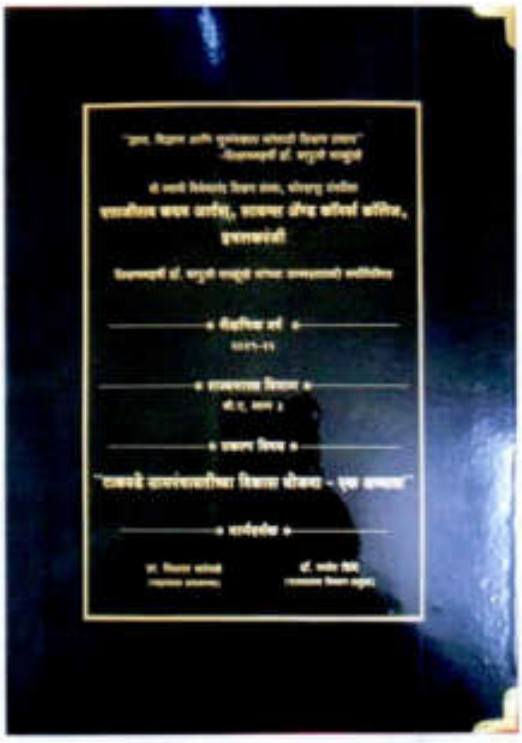

(Date - 24/05/2022 , Time - 11:00AM

प्रा.विशाल कांबळे
(सहाय्यक प्राध्यापक)

डॉ.व्हि.बी.शिंदे
(विभागप्रमुख)
प्रमुख,
राज्यशास्त्र विभाग,
डी. के. ए. एस. कॉलेज, इचलकरंजी.
जि. कोल्हापूर

Signature Not Verified
SHAHAJAHAN MEHABUB MANER
14.09.2024 16:55

1

Permission Letter

ज्ञान विज्ञान आणि सुसंस्कार यांसाठी शिक्षण प्रसार

- शिक्षण महर्षी - डॉ. बापुजी साळुंखे

श्री. स्वामी विवेकानंद शिक्षण संस्था, कोल्हापूर संचलित

दत्ताजीराव कदम आर्टस् सायन्स अँण्ड कॉमर्स कॉलेज,इचलकरंजी.

राज्यशास्त्र विभाग

दि- 24/05/2022

प्रति,

मा.प्राचार्यसो,

दत्ताजीराव कदम आर्टस् सायन्स अँण्ड कॉमर्स कॉलेज

इचलकरंजी.

विषय -: टाकवडे ग्रामपंचायत टाकवडे,ता.शिरोळ, जि.कोल्हापुर येथे भेट देवुन प्रोजेक्ट करिता माहीती मिळविण्यास परवानगी मिळणेबाबत.

महोदय,

वरील विषयानुसार अशी विनंती करत आहे की राज्यशास्त्र विषयाशी निगडीत अशा आपल्या महाविद्यालयातील राज्यशास्त्र विभागाअंतर्गत बी. ए. भाग ३ च्या विद्यार्थ्यांना "टाकवडे ग्रामपंचायतीच्या विकास योजना -एक अभ्यास" या विषयावर प्रोजेक्ट तयार करावयाचा आहे. त्यासाठी टाकवडे ग्रांमपंचायत,टाकवडे ता.शिरोळ जि.कोल्हापुर येथे दि.24/05/2022 रोजी सकाळी 11:00 वा. भेट देऊन माहिती घेणार आहेत. तेंव्हा त्यांना संबंधित माहिती प्रत्यक्ष भेट देवुन घेण्यासाठी आपल्या महाविद्यालयाच्या राज्यशास्त्र विभागातील विद्यार्थी / विद्यार्थिनी ~~यांच्यासंब~~ ग्रामपंचायतीस भेट देण्यासाठी आपल्या महाविद्यालयाची परवानगी मिळावी ही नम्र विनंती.

कळावे,

आपला विश्वासु,

24/5/22

डॉ.व्ही.बी.शिंदे

(विभागप्रमुख)

राज्यशास्त्र विभाग,

डी. के. ए. एस. सी. कॉलेज, इचलकरंजी,

जि. कोल्हापूर.

Signature Not Verified
SHAHAJAHAN MEHABUB MANER
14.09.2024 16:55

2

''ज्ञान, विज्ञान आणि सुसंस्कार यांसाठी शिक्षण प्रसार''
- शिक्षणमहर्षी डॉ. बापूजी साळुंखे
श्री स्वामी विवेकानंद शिक्षण संस्था, कोल्हापूर, संचलित
इचलकरंजी
दत्ताजीराव कदम आर्टस्, सायन्स अँड कॉमर्स कॉलेज, इचलकरंजी.
स्थापना : जून १९६२
ता. हातकणंगले जि. कोल्हापूर - ४१६ १९५ फोन नं. (०२३०) २४२०४१२
(शिवाजी विद्यापीठ, कोल्हापूर निरंतर संलग्नित - ॲफि/टी-२/५०४९, दि. १०/७/१९९९)
नॅक मानांकन - ''अ'' श्रेणी
ज्यु. कॉलेज- शासन आदेश क्रमांक - एचएससी/०७/विस, एकवीस, दि. ६-५-१९७६ Jr. Code No. J-23.06.001
• ई-मेल : dkasccollege@gmail.com • Website : www.dkasc.ac.in

संस्थापक, संकल्पक	अध्यक्ष	कार्याध्यक्ष	सेक्रेटरी	प्र. प्राचार्य
शिक्षणमहर्षी डॉ. बापूजी साळुंखे	मा. आ. चंद्रकांत (दादा) पाटील माजी महसूल मंत्री, महाराष्ट्र राज्य	प्राचार्य अभयकुमार साळुंखे एम्. ए.	प्राचार्या सौ. शुभांगी गावडे एम. एससी., बी. एड.	डॉ. व्ही. एस. ढेकळे एम्. कॉम., एम्.फिल., पीएच्. डी., एम.बी.ए.

जावक क्र. : डिकेएससी / 137 / 2022-23
दिनांक : 24-05-2022

Permission Letter

प्रति,
मा. सरपंच/ ग्रामसेवक,
टाकवडे ग्रामपंचायत, टाकवडे
ता.शिरोळ, जि.कोल्हापुर.

विषय: प्रोजेक्ट करिता माहिती मिळणेबाबत.

महोदय,

आमच्या महाविद्यालयातील राज्यशास्त्र विभागाअंतर्गत बी. ए. भाग ३ च्या विद्यार्थ्यांना "टाकवडे ग्रामपंचायतीच्या विकास योजना- एक अभ्यास" या विषयावर प्रोजेक्ट तयार करावयाचा आहे. त्यासाठी ते आपल्या टाकवडे ग्रामपंचायतीला आज दि.24/05/2022 रोजी सकाळी 11:00 वा.अभ्यास भेट देऊन माहिती घेणार आहेत. तेंव्हा त्यांना संबंधित माहिती देऊन सहकार्य करावे हि विनंती.

दा. गा. 24/05/2022 कळावे,

O/C

लिपिक,
ग्रामपंचायत टाकवडे, ता. शिरोळ.

डॉ.व्हि.एस.ढेकळे
प्र. प्राचार्य
डी.के.ए.एस.सी. कॉलेज,
इचलकरंजी.

Signature Not Verified
SHAHAJAHAN MEHABUB MANER
14.09.2024 16:55

3

"ज्ञान, विज्ञान आणि सुसंस्कार यांसाठी शिक्षण प्रसार"
-शिक्षणमहर्षी डॉ. बापुजी साळुंखे

श्री स्वामी विवेकानंद शिक्षण संस्था, कोल्हापूर संचलित

दत्ताजीराव कदम आर्टस्, सायन्स ॲण्ड कॉमर्स कॉलेज, इचलकरंजी

शिक्षणमहर्षी डॉ. बापुजी साळुंखे यांच्या जन्मशताब्दी वर्षानिमित्त

❊ शैक्षणिक वर्ष ❊

२०२१-२२

❊ राज्यशास्त्र विभाग ❊

बी.ए. भाग ३

❊ प्रकल्प विषय ❊

"टाकवडे ग्रामपंचायतीच्या विकास योजना - एक अभ्यास"

❊ मार्गदर्शक ❊

प्रा. विशाल कांबळे
(सहाय्यक प्राध्यापक)

डॉ. वसंत शिंदे
(राज्यशास्त्र विभाग प्रमुख)

e Not Verified
SHAHJAHAN MEHABUB MANER
14.09.2024 16:55

"ज्ञान, विज्ञान आणि सुसंस्कार यांसाठी शिक्षण प्रसार"
-शिक्षणमहर्षी डॉ. बापुजी साळुंखे

श्री स्वामी विवेकानंद शिक्षण संस्था, कोल्हापूर संचलित

दत्ताजीराव कदम आर्टस्, सायन्स ॲण्ड कॉमर्स कॉलेज, इचलकरंजी

शिक्षणमहर्षी डॉ. बापुजी साळूंखे यांच्या जन्मशताब्दी वर्षानिमित्त

* शैक्षणिक वर्ष *

२०२१-२२

* राज्यशास्त्र विभाग *

बी.ए. भाग ३

* प्रकल्प विषय *

"टाकवडे ग्रामपंचायतीच्या विकास योजना - एक अभ्यास"

* मार्गदर्शक *

प्रा. विशाल कांबळे
(सहाय्यक प्राध्यापक)

डॉ. वसंत शिंदे
(राज्यशास्त्र विभाग प्रमुख)

Signature Not Verified
SHAHAJAHAN MEHABUB MANER
14.09.2024 16:55

अणुक्रमाणिका

अ.क्र	शिर्षक	पृष्ठ क्र
१	सादर कर्ते	०१-०४
२	प्रस्तावना	०५
३	अभ्यासाचे महत्त्व व ऐतिहासिक प्रार्श्वभुमी	०६
४	टाकवडे ग्रामपंचायतीच्या विकास योजना	०७-१६
५	टाकवडे ग्रामपंचायतीची रचना, अधिकार व कार्ये	१७-४२
६	सारांश – उपाय योजना व संदर्भ	४३
७	प्रमाणपत्र	४४
८	प्रतिज्ञापत्र	४५
९	ऋणनिर्देश	४६

Signature Not Verified
SHAHAJAHAN MEHABUB MANER
14.09.2024 16:55

"ज्ञान, विज्ञान, आणि सुसंस्कार यांसाठी शिक्षण प्रसार"
शिक्षणमहर्षी डॉ. बापुजी साळुंखे

श्री स्वामी विवेकानंद शिक्षण संस्था, कोल्हापूर संचलित

दत्ताजीराव कदम आर्टस्, सायन्स ॲण्ड कॉमर्स कॉलेज, इचलकरंजी

राज्यशास्त्र विभाग

सादरकर्ते विद्यार्थी २०२१-२२

BHORE A. S.

CHAVAN S. D.

CHOUGULE O. A.

GHATAGE G. S.

KALE R. C

KAMBLE P. T.

KOLI S. B.

KORE S. D.

LANGOTE P. A.

RAUT C. A.

SATPUTE R. D.

SWAMI S. S.

UBALE R. P.

KADAM K. S.

❊ मार्गदर्शक ❊

प्रा. विशाल कांबळे
(सहाय्यक प्राध्यापक)

डॉ. वसंत शिंदे
(राज्यशास्त्र विभाग प्रमुख)

०२

Signature Not Verified
SHAHAJAHAN MEHABUB MANER
14.09.2024 16:55

प्रमाणपत्र

"ज्ञान, विज्ञान आणि सुसंस्कार यांसाठी शिक्षण प्रसार"
शिक्षणमहर्षी डॉ. बापुजी साळुंखे

श्री स्वामी विवेकानंद शिक्षण संस्था, कोल्हापूर संचलित

दत्ताजीराव कदम आर्टस्, सायन्स ॲण्ड कॉमर्स कॉलेज, इचलकरंजी

प्रमाणित करण्यात येते की,

Sr.No	Roll No	Name Of Students	PRN No.	Sign
1	4094	BHORE ADESH SANJAY	2019053772	
2	4095	CHAVAN SHRIYASH DILIP	2019053786	
3	4096	CHOUGULE OMKAR ANANDA	2018059284	
4	4097	GAVALI KAJAL SHIVAJI	——	Abs int
5	4098	GHATAGE GAYATRI SURESH	2019053849	Ghatage
6	4099	KALE ROHIT CHARUDATTA	2019054133	R.K.KALE
7	4100	KAMBLE POOJA SANDIP	——	Absent
8	4101	KAMBLE PRIYANKA TAYAPPA	2019054181	
9	4102	KOLI SUNIL BALOSO	2019054291	
10	4103	KORE SHIVCHANDRA DEEPAK	2018034953	
11	4104	LANGOTE PRADYUMNA APPA	2019054391	P.A.L
12	4105	RAUT CHIRANJIVI AJIT	2019054653	
13	4106	SATPUTE RUSHIKESH DATTATRAY	2019054708	
14	4107	SWAMI SHEKHAR SANJAY	2019054780	
15	4108	UBALE RUSHIKESH PRAKASH	2019054884	
16	4121	KADAM KUMAR SAMBHAJI	2019054122	KS Kadam
		Total = 16 Present = 14 Absent - 02		

यांनी सन २०२१-२०२२ या शैक्षणित वर्षात
राज्यशास्त्र विषया अंतर्गत
"टाकवडे ग्रामपंचायतीच्या विकास योजना- एक अभ्यास"
या विषयाचा प्रकल्प यशस्वी रित्या पूर्ण केलेला आहे.

प्रा. विशाल कांबळे
(सहाय्यक प्राध्यापक)

डॉ. वसंत शिंदे
प्रमुख,
(राज्यशास्त्र विभाग प्रमुख)
राज्यशास्त्र विभाग,
डी. के. ए. एस. सी. कॉलेज, इचलकरंजी,
जि. कोल्हापूर.

Signature Not Verified
SHAHAJAHAN MEHABUB MANER
14.09.2024 16:55

"टाकवडे ग्रामपंचायतीच्या विकास योजना - एक अभ्यास" या विषयाचा प्रोजेक्ट राज्यशास्त्र विभागाकडे जमा करत असताना विभागातील सर्व विद्यार्थी व याप्रसंगी उपस्थित मा.प्राचार्य डॉ.अनिल पाटील व प्रा.विशाल कांबळे.

Collecting project of Takwade Gram Panchayat Development plan - A study at department of Political Science all students of department and the present principal Dr. Anil Patil and Prof. Vishal Kamble on the occasion

प्रा.विशाल कांबळे
प्रमुख,
राज्यशास्त्र विभाग,
डी. के. ए. एस. सी. कॉलेज, इचलकरंजी,
जि. कोल्हापूर.

Signature Not Verified
SHAHAJAHAN MEHABUB MANER
14.09.2024 16:55

10

"ज्ञान विज्ञान आणि सुसंस्कार यांसाठी शिक्षण प्रसार"

- शिक्षण महर्षी - डॉ. बापुजी साळुंखे

श्री. स्वामी विवेकानंद शिक्षण संस्था, कोल्हापूर संचलित

दत्ताजीराव कदम आर्ट्स, सायन्स अँण्ड कॉमर्स कॉलेज, इचलकरंजी.

राज्यशास्त्र विभाग अहवाल

Field Project

"टाकवडे ग्रामपंचायतीच्या विकास योजना - एक अभ्यास"

"BA-III"

(दि.25/06/2022)

दत्ताजीराव कदम आर्टस् ,सायन्स अँण्ड कॉमर्स कॉलेज, इचलकरंजी या आपल्या महाविद्यालयातील राज्यशास्त्र विभागाच्या वतीने दि.24/05/2022 या रोजी सकाळी 11:00 वाजता टाकवडे ग्रामपंचायतीस राज्यशास्त्र विभागातील विद्यार्थ्यांनी भेट देण्यात आली होती. व ग्रामपंचायतीचे कामकाज जाणुन घेवुन प्रोजेक्ट करणे करिता माहितीचे संकलन केले होते. यांविषयी डॉ.व्हि.बी.शिंदे ,प्रा.विशाल कांबळे व मा.प्राचार्य यांचे मार्गदर्शनाखाली राज्यशास्त्र विभागातील विद्यार्थ्यांनी "टाकवडे ग्रामपंचायतीच्या विकास योजना-एक अभ्यास" या विषयाचा प्रोजेक्ट तयार करुन आज दि 25/06/2022 रोजी जमा केलेला आहे. हा उपक्रम एकुण 14 विद्यार्थ्यांनी सहभागी होवुन पुर्ण केलेला आहे.

प्रा.विशाल कांबळे

(विभागप्रमुख)

प्रमुख,
राज्यशास्त्र विभाग,
डी. के. ए. एस. सी. कॉलेज, इचलकरंजी,
जि. कोल्हापूर.

Signature Not Verified
SHAHAJAHAN MEHABUB MANER
14.09.2024 16:55

10

"ज्ञान, विज्ञान आणि सुसंस्कार यांसाठी शिक्षणप्रसार"

शिक्षणमहर्षी डॉ. बापूजीसाळुंखे.

Shri Swami Vivekanand Shikshan Sanstha, Kolhapur's

Dattajirao Kadam Arts, Science & Commerce College,

Ichalkaranji. District: - Kolhapur

Department of Chemistry

Date:- 04.04.2022

To,

The Principal,

D.K.A.S.C. College, Ichalkaranji

Subject: Regarding permission to visit the **Mayur Industries, Ichalkaranji.**

Respected Sir,

With reference to above cited subject, Department of Chemistry wish to organise Industrial visit to the **Mayur Industries, Ichalkaranji** for M. Sc. I students. This industry manufacture and sells mineral water bottles and there is well equipped laboratory to conduct water quality tests. To confirm the date of visit, please issue the request letter to **The Managing Director, Mayur Industries, Ichalkaranji.** So, please give us permission and issue the request letter to conduct this activity for M. Sc. I students.

Thanking You,

Permission granted

04.04.2022

Yours faithfully,

(Dr. A. A. Ghare)

Signature Not Verified
SHAHAJAHAN MEHABUB MANER
14.09.2024 16:55

"ज्ञान, विज्ञान आणि सुसंस्कार यांसाठी शिक्षणप्रसार"

शिक्षणमहर्षी डॉ. बापूजीसाळुंखे.

Shri Swami Vivekanand Shikshan Sanstha, Kolhapur's

Dattajirao Kadam Arts, Science & Commerce College,

Ichalkaranji. District: - Kolhapur

Department of Chemistry

Date:- 04.04.2022

NOTICE

All the students of M.Sc.-I and B.Sc.-III are hereby informed Department of Chemistry organised Industrial visit to **Mayur Industries, Ichalkaranji, on Wednesday 06th April 2022.** This visit will be beneficial to students for understanding the procedure for production of bottled water and quality checks for water. So all students should come to Chemistry department at 11 am.

AAG
04/04/2022
(Dr. A. A. Ghare)
HEAD,
Department of Chemistry,
Dattajirao Kadam Arts, Science
& Commerce College,
ICHALKARANJI.

Signature Not Verified
SHAHAJAHAN
MEHABUB MANER
14.09.2024 16:55

"ज्ञान, विज्ञान आणि सुसंस्कार यासाठी शिक्षणप्रसार"

शिक्षणमहर्षि डॉ. बापूजी साळुंखे

SHRI SWAMI VIVEKANAND SHIKSHAN SANSTHA, KOLHAPUR

Dattajirao Kadam Arts, Science & Commerce College, Ichalkaranji.

Department of Chemistry

Field trip activity

Name of Industry:- Mayur Industries

Date: 06- 04-2022

Sr. No.	Name of the Student	Class	Sign
1.	Gourabh Mahadev Korade	M.Sc - I	
2.	Kajal Sambhaji Patil	M.Sc-I	
3.	Sachin Gajanan Dongare	M.S.C I	
4.	Shrutika Ganesh Godekar	M.Sc I	
5.	Pratiksha Balaso chavan	M.Sc I	
6.	Anju Shabbir Shaikh	M.Sc I	
7.	Tahura khalil Bhore	M.Sc I	
8.	Shweta S. Chougule	M.Sc - I	
9.	Rutuja Subhash Patil	M.Sc - I	
10.	Sumitra. S. Bhosale	M.Sc - I	
11.	shubham. S. Ghoddke	M.Sc - I	
12.	Sakshi Raju Tanange	M.Sc. I	S. R. Tanange.
13.	Abhishek A. Maqdum	M.Sc. I	
14.	Prasad V. Patil	M.Sc I	
15.	Rushikesh. A. Patavi	M.Sc. I	
16.	sabir. jaweed Mujawar	M.Sc - I	
17.	Rushikesh J Vankundre	M.Sc - I	
18.	shivshot kanwade	M.Sc - I	
19.	Jamdade Nilam Namdev	B.Sc III.	
20.	Singh Swati Pramod	~~M.Sc - I~~	
21.	shinde pratiksha vijay	B.Sc. III	
22.	Patil Dhanashri Mahadev	B.Sc - III	
23.	Nirmal Sneha Ravasaheb	B.Sc III	
24.	Mujawar karina Surdar	B.Sc III	
25.	Londhe Nikita Ani	B.Sc III	
26.	kamble pradnya Ramesh	B.Sc III	
27.	Yadav Nilesh Pappu	B.Sc. III	
28.	Kamat Rohan Babaso	B.Sc III	
29.	Kadam Rushikesh Yuvraj	B.Sc III	
30.	Mali Rushikesh Manoj	B.Sc III	
31.	Kanase Akshay Vijay	B.Sc III	
32.			
33.			

Signature Not Verified
SHAHAJAHAN MEHABUB MANER
14.09.2024 16:55

Department of Chemistry,
Dattajirao Kadam Arts, Science & Commerce College,
ICHALKARANJI.

"ज्ञान, विज्ञान आणि सुसंस्कार यासाठी शिक्षणप्रसार"

शिक्षणमहर्षि डॉ. बापूजी साळुंखे

SHRI SWAMI VIVEKANAND SHIKSHAN SANSTHA, KOLHAPUR

Dattajirao Kadam Arts, Science & Commerce College, Ichalkaranji.

Department of Chemistry

Field trip activity

Name of Industry:- Mayur Industries

Date: 06- 04-2022

Sr. No.	Name of the Faculty	Sign
1.	Dr. D. A. Kumbhar	
2.	Mr. N. H. Waghmare	
3.	Miss. S. B. Padtare	
4.	Miss. S. S. Pujari	
5.	Mr. S. R. More	
6.		
7.		
8.		
9.		
10.		
11.		
12.		
13.		
14.		
15.		

HEAD,
Department of Chemistry,
Dattajirao Kadam Arts, Science
& Commerce College,
ICHALKARANJI.

Signature Not Verified
SHAHAJAHAN MEHABUB MANER
14.09.2024 16:55

Signature Not Verified
SHAHAJAHAN MEHABUB MANER
14.09.2024 16:55

Signature Not Verified
SHAHAJAHAN
MEHABUB MANER
14.09.2024 16:55

Signature Not Verified
SHAHAJAHAN
MEHABUB MANER
14.09.2024 16:55

"ज्ञान, विज्ञान आणि सुसंस्कार यासाठी शिक्षणप्रसार"

शि.म.डॉ.बापूजी साळुंखे

श्री स्वामी विवेकानंद शिक्षण संस्था, कोल्हापूरचे

Dattajirao Kadam Arts,Science & Commerce College, Ichalkaranji.

Department of Chemistry

REPORT

Date:- 06/04/2022

Visit to Mayur Industries, Ichalkaranji

Department of Chemistry organised Industrial visit to **Mayur Industries, Ichalkaranji** for M. Sc. I and B. Sc. III students. This visit was found to be beneficial to students for understanding the procedure for production of bottled water and quality checks for water. Mayur industry have well equipped laboratory with equipments such as pH meter, nephelometer, conductometer, spectrophotometer, BOD and COD incubators etc. By using these equipments number of water quality parameters such as conductance, pH, total solids, hardness, alkalinity, BOD, COD etc can be checked.

The visit was very informative and knowledgeable. About 36 students with faculty members visited Mayur industry.

(Dr. A. A. Ghare)
HEAD,
Department of Chemistry,
Dattajirao Kadam Arts, Science
& Commerce College,
ICHALKARANJI.

(Dr. V. S. Dhekale)
I/C Principal,
D. K. A. S. C. College,
ICHALKARANJI.

Signature Not Verified
SHAHAJAHAN
MEHABUB MANER
14.09.2024 16:55

20-21

Date: 10/11/2020

To,

The Principal,

DKASC College,

Ichalkaranji-416 115.

Subject: Permission for bird watching along with students

Respected sir,

With respect to above mentioned subject, Department of Zoology organizes birth anniversary of Great ornithologist Dr. Salim Ali, on the occasion of this event we arrange the field visit for bird watching, herewith I request to give us permission for bird watching in and around Ichalkaranji area for B.Sc. I, II, III students on 12/11/2020 at 7.00 to 9.30 am.

Please give your permission for the same.

Thanking you,

Permission granted.

10.11.20

Yours faithfully,

Dr. P. P. Pujari

For HEAD,

Department of Zoology,

Dattajirao Kadam Arts, Science and Commerce College,

Ichalkaranji.

Signature Not Verified

SHAHAJAHAN MEHABUB MANER

14.09.2024 16:55

"Dissemination of education for knowledge, science and culture"
Shikshanmaharshi Dr. Bapuji Salunkhe
Shri Swami VivekanandShikshanSanstha Kolhapur's

DattajiraoKadam Arts, Science and Commerce College, Ichalkaranji
DEPARTMENT OF ZOOLOGY

Date: 10.11.2020

Notice

All the students of B.Sc. I ,II & III are hereby, informed that, Department of Zoology Organizes birth anniversary of great Ornithologist Dr. Salim Ali's, on the occasion of this event we arrange the field visit for bird watching on 12th November 2020. At 7.00 to 9.30 am, all students must remain present.

(Dr. P. P . Pujari .)
HEAD,
Department of Zoology,
Dattajirao Kadam Arts, Science
and Commerce College,
Ichalkaranji.

Signature Not Verified
SHAHAJAHAN
MEHABUB MANER
14.09.2024 16:55

"Disseminati on of Education for Knowledge, Science and Culture"

Shikshanmaharshi Dr. Bapuji Salunkhe

Shri Swami Vivekanand Shikshan Sanstha Kolhapur's

Dattajirao Kadam Arts, Science and Commerce College, Ichalkaranji

DEPARTMENT OF ZOOLOGY

BIRD WATCHING AND COUNTING IN AND AROUND ICHALKARANJI

Date:12/11/2020

LIST OF STUDENTS :

Sr. No.	*Name of students*	*Class*	*Sign*
1.	BAGWAN MUSKAN FARUKH	B.Sc.III	MFBagvan
2.	BUCHADE ANJANA GAJANAN	B.Sc.III	AGBuchade
3.	JAMADAR SIMRAN FARDDIN	B.Sc.III	SJF
4.	KHOT NIVEDITA PANDURANG	B.Sc.III	NPKhot
5.	KORE SHITAL VIJAY	B.Sc.III	S.V.kore
6.	MINEKAR SONIYA SURAJ	B.Sc.III	SSMinekar
7.	PAREEK BASANT DINESH	B.Sc.III	BDPareek
8.	PARIT SHRADHA BANDA	B.Sc.III	S.B.parit
9.	PATIL ANURADHA SUNIL	B.Sc.III	Patil
10.	PUJARI PRAJAKTA BIRU	B.Sc.III	Pujakta
11.	TARAL VISHAL JAYSING	B.Sc.III	VJ Taral

Head,
Department of Zoology
Dattajirao Kadam Arts, Science and Commerce College
Ichalkaranji.

Signature Not Verified
SHAHAJAHAN MEHABUB MANER
14.09.2024 16:55

List of Birds

Parrot	Dove
Drango	Spot bill duck
Owl	Common duck
Long tailed Snake	Flower packer
Red wented bulbul	Swift
Banko	Wire tailed sparrow
Crock	Wooly neck stork
Sparrow	Heron
Common Kite	Pond heron
White bristled king- fisher	River turn
Baya weaver Bird	Rock pigeon
Peacock	Asi prinia
Common Kite	Duck
Yellow eyed babbler	Cormorant
Sunbird	Babler
Black fibs	Grey munia
Indian Robin	Rodmunik
Wooly needed stroke	khatik
Ayora	Tailor
Hola	Brahmni kite
Myna	Common crow
Brahmi myna	Jungle crow
Titar	White breastul kingfisher
White pied kingfisher	

HEAD,
Department of Zoology
Dattajirao Kadam Arts, Science
and Commerce College,
Ichalkaranji.

Signature Not Verified
SHAHAJAHAN
MEHABUB MANER
14.09.2024 16:55

BIRDS OBSERVED DURING STUDY TOUR AT PANCHAGANGA RIVER

DATTAJIRAO KADAM A. S. C. COLLEGE ICHALKARANJI

Signature Not Verified
SHAHAJAHAN MEHABUB MANER
14.09.2024 16:55

"Dissemination of Education for Knowledge, Science & Culture"
- Shikshanmaharshi Dr. BapujiSalunkhe
Shri Swami Vivekanand Shikshan Sanstha, Kolhapur's
Dattajirao Kadam Arts, Science, Commerce College, Ichalkaranji.
Department of Zoology

Department of Zoology

Report on Bird Watching Counting at Ichalkaranji

On the occasion of birth anniversary of Great ornithologist Dr. Salim Ali, the Students of D.K.A.S.C. College (Department of Zoology) Ichalkaranji Participated 'bird watching in and around Ichalkaranji area' on for B.Sc. I, II, III students on 12/11/2020 at 7.00 to 9.30 am. under the guidance of Chittkala Kulkarni and group.

The Bird Watching & counting programme starts at 6.30 am to 11.00 am. Teaching Staff & B.Sc. I, II, III students participated in these programme. Main objective behind these participation to give information about the identification habit, habitat and natural behaviour of various types of birds in Ichalkaranji area. Total 50 birds were observed .

All the staff of department of Zoology and students are thankful to the Principal Dr. V. S. Dhrekale for their supports & excellent guidance.

The following bird observed at Ichalkaranji area.

for HEAD,
Department of Zoology
Dattajirao Kadam Arts
and Commerce College
Ichalkaranji

Signature Not Verified
SHAHAJAHAN MEHABUB MANER
14.09.2024 16:55

"ज्ञान,विज्ञानआणिसुसंस्कारयांसाठीशिक्षणप्रसार"

-शिक्षणमहर्षी डॉ. बापूजीसाळुंखे.

Shri Swami VivekanandShikshanSanstha, Kolhapur's

Dattajirao Kadam Arts, Science & Commerce College,

Ichalkaranji. District: - Kolhapur

Department of Physics

Date:22-2-2020

To,
The principal,
D.K.A.S.C.College,Ichalkaranji.

Subject: Permission for Industrial visit……..

Respected sir,

We, Department of Physics,D.K.A.S.C.College,Ichalkaranji, Requesting permission to conduct an industrial visit at Fuel Instruments & Eng.Pvt.Ltd. Company. There would be 8 B.Sc.III physics students and 4 faculty members visiting the company. This visit would help students to increase their knowledge about industrial instruments and working technology of machines. This will also help for the better understanding of physical concepts.

Kindly permit us for the industrial visit.

Yours Sincerely

(Dr. V. V. Ganbavle)

Allowed
24.2.20

Department of Physics,
Dattajirao Kadam Arts, Science & Commerce College,
ICHALKARANJI

Signature Not Verified
SHAHAJAHAN MEHABUB MANER
14.09.2024 16:55

"Dissemination of Education for Knowledge, Science and Culture"
-Shikshanmaharshi Dr. Bapuji Salunkhe

Shri Swami Vivekanand Shikshan Sanstha's

Dattajirao Kadam Arts, Science & Commerce , Ichalkaranji

Department of Physics

Notice

Date: 24/02/2020

All students of B.Sc. III (Physics) are here by informed that their visit to "Fuel Instruments and Eng. Pvt. Ltd. Compony, Yadrav" is scheduled on 25th February 2020.Interested students should submit their names to the physics department.

(Dr. V. V. Ganbavle)

HEAD,
Department of Physics,
Dattajirao Kadam Arts, Science
& Commerce College,
ICHALKARANJI

DATTAJIRAO KADAM A. S. C. COLLEGE ICHALKARANJI

Signature Not Verified
SHAHAJAHAN MEHABUB MANER
14.09.2024 16:55

List of Students Details And faculty

Sr. No	Name of student	Mobile Number	Male /Female	
1	Mr. Harish Arjun Redekar	9325280428	M	
2	Mr. Vishal Anil Patil	8421450204	M	V. A. Patil
3	Miss. Arati Appaso Molekar	9373579515	F	Arati
4	Miss. Shraddha Satappa Shetake	7756800582	F	Shraddha
5	Miss. Susmita Shubhash Koparde	9284569440	F	Susmita
6	Miss. Kirti Gopinath Mangave	7057603672	F	
7	Miss. Shrutika Krishna Kamble	9765480023	F	Shrutika
8	Miss. Satyabhama Shashikant Kumbhar	8080704512	F	Satyabhama

Faculty

Mr. Pathan S.D Faculty

Miss. Rukade J.A Faculty

Signature Not Verified
SHAHAJAHAN MEHABUB MANER
14.09.2024 16:55

List of Students Details And faculty

Sr. No	Name of student	Mobile Number	Male /Female	
1	Mr. Harish Arjun Redekar	9325280428	M	
2	Mr. Vishal Anil Patil	8421450204	M	V.A.Patil
3	Miss. Arati Appaso Molekar	9373579515	F	Arati
4	Miss. Shraddha Satappa Shetake	7756800582	F	Shraddha
5	Miss. Susmita Shubhash Koparde	9284569440	F	Susmita
6	Miss. Kirti Gopinath Mangave	7057603672	F	
7	Miss. Shrutika Krishna Kamble	9765480023	F	Kamble
8	Miss. Satyabhama Shashikant Kumbhar	8080704512	F	Kumbhar

Faculty

Mr. Pathan S.D Faculty

Miss. Rukade J.A Faculty

Signature Not Verified
SHAHAJAHAN MEHABUB MANER
14.09.2024 16:55

"ज्ञान,विज्ञान आणि सुसंस्कारयांसाठी शिक्षणप्रसार"
-शिक्षणमहर्षी डॉ. बापूजी साळुंखे.

Shri Swami Vivekanand Shikshan Sanstha, Kolhapur's
Dattajirao Kadam Arts, Science & Commerce College,
Ichalkaranji. District: - Kolhapur

इचलकरंजी

Department of Physics

Date: 25-02-2020

To,
The Manager,
Fuel Instrument's and Eng. pvt. Ltd.

Subject – Permission for visit

Respected sir,

I am writing this letter on behalf of the department of Physics D.K.A.S.C. college, seeking your permission to conduct industrial visit to your company, Fuel instruments and Engineering.pvt.Ltd.on Tuesday,25/02/2020,D.K.A.S.C college is well reputed educational institution in Ichalkaranji.

There would be 12 number of visitor's including 4 faculty members . This visit would help in better understanding various concepts in Physics.

Kindly grant us permission for the industrial visit and Please make necessary arrangements for the same. We look forward to a positive reply form your side.

Thanking you.

Yours Sincerely

(Dr. V.V. Ganbavle)
HEAD,
Department of Physics,
Dattajirao Kadam Arts, Science
& Commerce College,
ICHALKARANJI

25-2-2020

I/c Principal
D.K.A.S.C. College,
for Ichalkaranji.

Signature Not Verified
SHAHAJAHAN MEHABUB MANER
14.09.2024 16:55

Fuel Instruments & Engineers Pvt. Ltd.
Plot No.68 to 89, Parvati Co-op. Industrial Estate,
YADRAV (ICHALKARANJI) - 416115.
Tal. Shirol, Dist. Kolhapur, Maharashtra State (INDIA).
● Phone : (02322) 252137 ● Fax : (02322) 252397
● E-mail : bslspare@fietest.com
● Website : www.fietest.com / www.fuelinstrument.com

TO WHOMSOEVER IT MAY CONCERN

I, Mr. A.D. Tare, Production Manager of M/s. Fuel Instruments & Engineers Pvt. Ltd., Yadrav do have hereby certify that, T.Y. B.Sc. Students and faculty members of Dattajirao Kadam Arts Science and Commerce College, Ichalkaranji visited our company dated 25.2.2020 under our organization for the period from 25.2.2020 to 29.2.2020.

Place : Yadrav For Fuel Instruments & Engineers P. Ltd.

Tare A.D.

Date : 29.2.2020 Authorised signatory.

FUEL INSTRUMENTS & ENGINEERS PVT. LTD. YADRAV

Signature Not Verified
SHAHAJAHAN MEHABUB MANER
14.09.2024 16:55

"Dissemination of Education for Knowledge, Science and Culture"
-Shikshanmaharshi Dr. Bapuji Salunkhe
Shri Swami Vivekanand Shikshan Sanstha's

Dattajirao Kadam Arts, Science and Commerce College, Ichalkaranji

Department of Physics

Date: 25/02/2020

Attendance- Industrial visit

Sr. No.	Roll No.	Name	Sign.
1	7085	REDEKAR HARISH ARJUN	
2	7086	PATIL VISHAL ANIL	
3	7087	KUMBHAR SATYABHAMA SHASHIKANT	
4	7088	KAMBLE SHRUTIKA KRISHNA	
5	7089	MANAGAVE KIRTI GOPINATH	
6	7090	PATIL SUSHANT PUNDLIK	—
7	7091	SHETAKE SHRADDHA SATAPPA	
8	7092	MOLEKAR ARATI APPASO	
9	7093	KOPARDE SUSMITA SUBHASH	
10	7110	PATIL VAIBHAV GANGRAM	—

DATTAJIRAO KADAM A. S. & C. COLLEGE ICHALKARANJI

Signature Not Verified
SHAHAJAHAN MEHABUB MANER
14.09.2024 16:55

Students visited Fuel Instruments Engineering Pvt. Ltd

Mr. A. D. Tare Explaining working of Universal Testing Machine

Signature Not Verified
SHAHAJAHAN MEHABUB MANER
14.09.2024 16:55

Mr. Akash Inamdar demonstrating working of Digital UTS Machine

Mr. Akash Inamdar demonstrating working of Digital Equipment

DATTAJIRAO KADAM A. S. C. COLLEGE ICHALKARANJI

Signature Not Verified
SHAHAJAHAN MEHABUB MANER
14.09.2024 16:55

Report

Report on Industrial visit and training to Fuel Instruments & Eng. Pvt. Ltd, Yadrav.

Production Manager: Mr. Tare A.D.

Physics faculty members went to visit Mr.Pathan S.D.,Miss.Rukade J.A.

The industrial visit was held on 25th Feb.2020.Initially there was a presentation on domestic & global opportunities for physics and electronics students in fuel and electronics industry in India and abroad. There were eminent personality like Mr. Tare A.D. who graced the occasion with their presence. 4 days training was given to the students in industry.Good coordination and cooperation got from Manager & employee of Fuel instrument Eng.Pvt.Ltd. to students. Fuel Instruments and Engineers Pvt. Ltd. - FIE a Ichalkaranji based group has grown since its inception in 1953 to emerge as a leader in the testing machines, SPM's, Auto components Manufacturing sector. From developing variety of machines and Research, Carburetor,CNCs , Forging and Castings - FIE has been there.With more than 1,00,000 installations FIE has created an unmatchable knowledge-base in the testing machine segment.

At our industrial visit and training we studied about following machines, features and applications

- UNIVERSAL TESTING MACHINES
- HARDNESS TESTING MACHINES
- FATIGUE TESTING MACHINES
- TORSION TESTING MACHINES
- DYNAMIC BALANCING MACHINES

• UNIVERSAL TESTING MACHINES

UTN - Analogue Universal Testing Machines

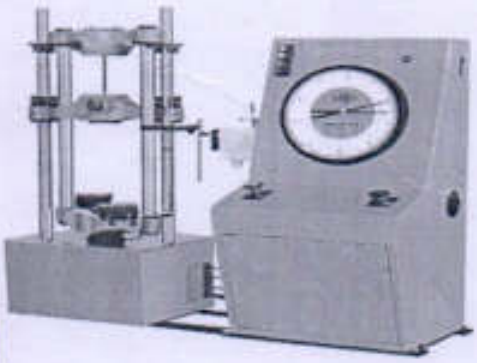

Signature Not Verified
SHAHAJAHAN MEHABUB MANER
14.09.2024 16:55

Features

- Loading accuracy as high as ± 1%
- Suitable at variable speeds to suit a wide range of materials.
- Continuous roll autographic recorder supplied as standard to enable study of the behavior of materials.
- Motor driven threaded columns for quick effortless adjustment of lower cross-head-to facilitate rapid fixing of test specimen.
- High reading accuracy due to large size and design of dial.
- Wide range of standard and special accessories, including load stabilizer.
- Easy change from plain to threaded and screwed specimens.
- Large effective clearance between columns enables testing of standards specimens as well as structures.
- Simple controls for ease of operation.
- Robust straining frame of an extremely rigid construction.
- Safe operation ensured by means of safety devices.
- Fully enclosed and protected pendulum.
- Load Capacity : 100 kN, 200kN, 400kN, 600kN, 1000kN.

- **UTE - Electronics Universal Testing Machines**

Features

- Loading accuracy as high as ± 1
- Straining at variable speeds to suit a wide range of materials.
- Printer & PC graphs enable study the behavior of the material.
- Motor driven threaded columns for quick effortless adjustment of lower cross-head-to facilitate rapid fixing of test specimen.
- Simplicity in reading because of digital readouts.
- Wide range of standard and special accessories, including load stabilizer
- Easy change from plain to threaded and screwed specimens.
- Large effective clearance between columns enables testing of standards specimens as well as structures.

Signature Not Verified
SHAHAJAHAN MEHABUB MANER
14.09.2024 16:55

- Simple controls for ease of operation.
- Robust straining frame of an extremely rigid construction.
- Safe operation ensured by means of safety devices.
- Fully enclosed and protected pressure transducer.
- RS 232 serial port to transfer data to computer for analysis/storage evaluation etc.
- Manual control & release valve operation.
- Load Capacity : 100 kN, 200 kN, 400 kN, 600 kN,1000 kN, 1200 kN, 1500 kN, and 2000 kN.

Electronic Control Panel (Series Universal 2001-UTE):

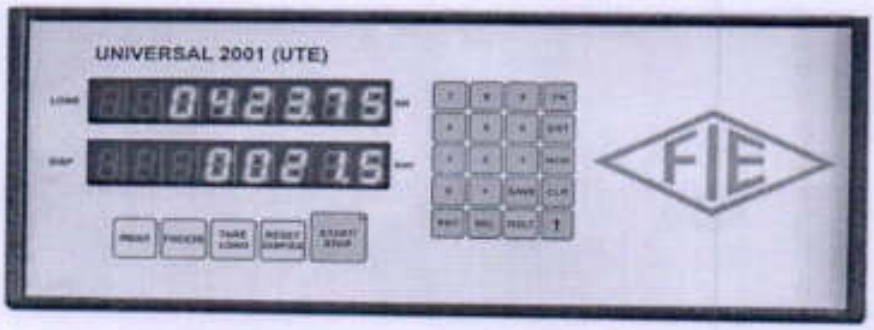

Microprocessor based panel incorporating state of art technology with following features -

- Front panel membrane type key board for machine operation with numeric keys for data entry.
- 7 segment display.
- Data entry with numeric key board of test parameters including speeds, rupture % peak, pre-load, modulus data, test data & specimen data etc.
- 20 input data set storage, 50 result storage, maintains data and results during power off.

Signature Not Verified
SHAHAJAHAN MEHABUB MANER
14.09.2024 16:55

• HARDNESS TESTING MACHINES

RASNE-3 / RASNET-3 / RASNEB-3 - Rockwell and Combined Hardness Tester

Features

- This is motorized machine having automatic loading/unloading cycle suitable for production testing.
- The machine body is having a taper front look and large size read-out in the front. The machine is powder coated for better look. The paint shade do not fade and machine looks like new over years.
- The elevating screw of machine is guided in a hardened and ground bush, not allowing movement of elevating screw more than 0.05 mm when raised to full height. The accuracy is retained for years together due to hardened bush.
- A hardened and ground stepped bush is fixed on top of main screw for location and rest surface. This guarantees no change in results due to rough handling of test table or test piece. It means a trouble free long life machine accuracy.
- An antifriction linear bearing with almost no clearance is provided for a perfect vertical movement of loading plunger with minimum friction. This enables testing of small dia. Pin or ball upto 3 mm dia.
- These models are provided with automatic working cycle and digital LCD display with 0.1 Rockwell resolution. This insures productivity with better accuracy.
- IS:1586 (Part 2) 2012 for Rockwell and Rockwell superficial test. IS:1500 (Part 2) 2013 for Briella hardness test.

Digital Rockwell Hardness Tester, Model : RASNE-3
Digital Rockwell Cum Superficial Hardness Tester, Model : RASNET-3
Digital Rockwell Cum Brielle Hardness Tester, Model : RASNEB-3

Signature Not Verified
SHAHAJAHAN MEHABUB MANER
14.09.2024 16:55

• FATIGUE TESTING MACHINES

Fatigue Testing Machines - Fatigue Testing Machines

Features :

- Table type model, no need of foundation.
- Easy to operate and adjust the load for bending moment.
- Compact and sturdy design.
- Test as per IS 5075.
- User friendly

• TORSION TESTING MACHINES

Analogues Torsion Testing Machine TT - Torsion Testing Machines

Features

- Torsion Testing Machine is designed for conducting Torsion and Twist on various metal wires, tubes, sheet materials, torque measurement is by pendulum dynamometer system.
- Torque ranges can be adjusted by Auto Torque Selector.

Signature Not Verified
SHAHAJAHAN
MEHABUB MANER
14.09.2024 16:55

- Torque can be applied to specimen by geared motor through gear box.
- Autographic recorder gives the relation between torque and angle of twist.
- The accuracy of torque indication is +1% of the true torque.

- **Electronic Torsion Testing Machine TTE - Torsion Testing Machines**

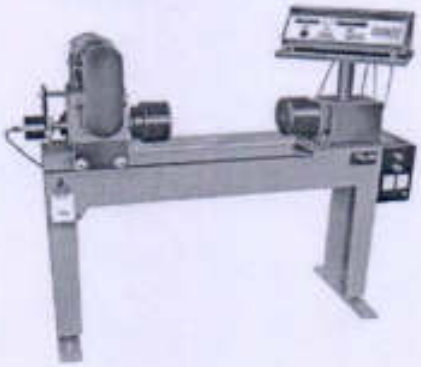

Features

- Torsion Testing Machine is designed for conducting torsion and twist on various metal wires, tubes, sheet materials. Torque measurement is by torque transducer system.
- Torque can be applied to specimen by geared motor through gear box. Autographic recorder gives the relation between torque and angle of twist.
- The accuracy of torque indication is + 1% of the true torque.

Electronic Control Panel (Series : 9901) :

The electronic control panel is built using 8085 microprocessor which incorporates state of the art technology with following features -

- Front panel membrane type key board for test setup.
- 7 segment digital display of load displacement/extension.
- Printer port interface.
- Serial port for communication with PC.
- Storage of important parameters such as peak load & maximum displacement after test.
- Preload selection to take care of initial slippage.
- Optional real time graph & PC software.

Signature Not Verified
SHAHAJAHAN MEHABUB MANER
14.09.2024 16:55

- **DYNAMIC BALANCING MACHINES**
  Horizontal Balancing Machines, Model - HDM - Balancing Machines

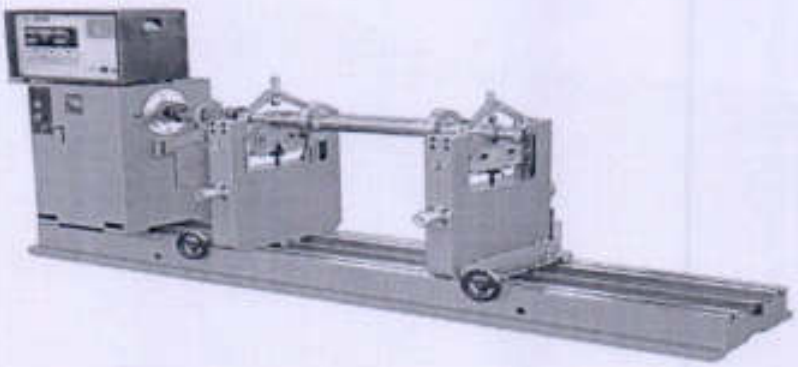

Features

- Digital display for unbalance indicationAmount and angle for unbalance for both planes displayed on separate DPMS. Hence linear accuracy is very good as compared to Analog meter. Accuracy ±1 Digit for amount and ±1 Degree for angle.
- Digital display for RPM indicationA DPM is provided to indicate balancing speed continuously as a standard feature.
- Auto StopNo necessary to stop machine once started. It stops automatically after stabilization of unbalance results.
- Simultaneous IndicationAmount and Angle of unbalance in both planes displayed simultaneously and remains displayed (Stored) till next run. This totally eliminates operation of plane selector and reduces additional time for stabilization of readings in other plane.
- Key-boardData of rotor dimensions and balancing tolerance i.e. values of A, B, C, R1, R2, tl1, tl2, are fed by key operation. Hence accuracy of data feedings accurate upto 1 digit.
- Tolerance IndicatorsSeparate LEDS are provided for both planes which glow when unbalance is reduced within balancing tolerance.
- Auto-rangeDepending upon whether unbalance amount is more or less a respective course or fine range gets automatically selected till rotor gets balanced within tolerance limits. Multiplier operation is totally eliminated.
- Data StoreData of various rotors can be stored against respective rotor type nos. Hence no need of measuring of rotor dimensions or rotor data feeding when repeat balancing operation required. Just call rotor type no. and machine is ready for balancing.
- Self CheckPanel is provided with "Self-Check" mode which checks proper functioning of digital displays, LEDs is cyclic operation. This helps immediate fault detection.

Signature Not Verified
SHAHAJAHAN
MEHABUB MANER
14.09.2024 16:55

- **Vertical Balancing Machines, Model - HDVM - Balancing Machines**

Machines Model HDVTM are vertical type single plane hard bearing Balancing Machine provided with Microprocessor based measuring panel HDVM-8500 for balancing Disc shaped rotors such as Clutch plates, Fan Blades, Fly wheels, Magnetos, Grinding wheels, Impellers etc.

Where as HDVTM are vertical type two plane hard baring machines provided with Microprocessor based measuring panel HDVTM-8500 for balancing spinning pots, Spinning spindles etc.

Both type machines feature a very simple operation. The working cycle is fully automatic. From safety point of view a double press push button starts machine, measures and stores the unbalance values on DPMS and stops machine.

Key-board facility provided on measuring panel for correct data feeding of Rotor with one digit accuracy for its dimensions like 'RAD', +1, for single plane & w, d, r1, r2, +1, +12 for two plane machines. When rotor is balanced within the limits respective LED's glow up, indication no further correction is necessary. For other details please refer standard features of measuring panel HDVM and HDVTM.

Both type of machines are provided with electronic companion software to compensate the unbalance effect due eccentricity between rotating (Spindle) axis & adaptor (Rotor) axis.

Features

- Digital display for unbalance indicationAmount and angle for unbalance for both planes displayed on separate DPMS. Hence linear accuracy is very good as compared to Analog meter. Accuracy ±1 Digit for amount and ±1 Degree for angle.
- Digital display for RPM indicationA DPM is provided to indicate balancing speed continuously as a standard feature.
- Auto StopNo necessary to stop machine once started. It stops automatically after stabilization of unbalance results.
- Simultaneous IndicationAmount and Angle of unbalance in both planes displayed simultaneously and remains displayed (Stored) till next run. This totally eliminates

Signature Not Verified
SHAHAJAHAN MEHABUB MANER
14.09.2024 16:55

operation of plane selector and reduces additional time for stabilization of readings in other plane.

- Key-boardData of rotor dimensions and balancing tolerance i.e. values of A, B, C, R1, R2, tl1, tl2, are fed by key operation. Hence accuracy of data feedings accurate upto 1digit.
- Tolerance IndicatorsSeparate LEDS are provided for both planes which glow when unbalance is reduced within balancing tolerance.
- Auto-rangeDepending upon whether unbalance amount is more or less a respective course or fine range gets automatically selected till rotor gets balanced within tolerance limits. Multiplier operation is totally eliminated.
- Data StoreData of various rotors can be stored against respective rotor type nos. Hence no need of measuring of rotor dimensions or rotor data feeding when repeat balancing operation required. Just call rotor type no. and machine is ready for balancing
- Self CheckPanel is provided with "Self-Check" mode which checks proper functioning of digital displays, LEDs is cyclic operation(optional). This helps immediate fault detection
- Additional Features on demandfor unbalance correction(Optional)

1. Vertical drilling attachment with drilling-thrust compensation.
2. Horizontal drilling attachment with drilling-thrust compensation.
3. Weight attachment.
4. Any other attachment as per customers requirement.

- PrinterA matrix printer can be connected through 'FIE' software
- Compensation Indication'FIE' software specially developed with 3-99 component indication, is suitable for balancing of rotor with fixed locations for balancing correction.

Signature Not Verified
SHAHAJAHAN MEHABUB MANER
14.09.2024 16:55

Permission Letter

प्रा. ए. एस. कटकोळे,
इतिहास विभाग प्रमुख,
डि. के. ए. एस. सी. कॉलेज,
इचलकरंजी
दिनांक : 10 / 1 / 2020

प्रति,

मा. प्राचार्य,

डि. के. ए. एस. सी. कॉलेज,

इचलकरंजी.

विषय : इतिहास विभागामार्फत कार्यक्रम आयोजित करणेस परवानगी मिळणे बाबत (2019-20)..

महोदय,

आपल्या महाविद्यालयात इतिहास विभागामार्फत दि. 24/ 1 / 2020 रोजी ----FIELD VISIT MANGAON---- हा कार्यक्रम आयेजित करण्याचा मानस आहे. तरी कृपया सदर कार्यक्रम आयोजित करणेस परवानगी मिळावी ही विनंती.

कळावे,

आपला विश्वासू,

Principal
D.K.A.S.C. College,
Ichalkaranji.

(प्रा. ए. एस. कटकोळे)
HEAD,
Department of History,
D.K.A.S.C. College,
Ichalkaranji.

Signature Not Verified
SHAHAJAHAN MEHABUB MANER
14.09.2024 16:55

Notice

"ज्ञान, विज्ञान आणि सुसंस्कार यासाठी शिक्षण प्रसार"

–शिक्षणमहर्षी डॉ. बापूजी साळुंखे

श्री स्वामी विवेकानंद शिक्षण संस्था ,कोल्हापूर संचलित
दत्ताजीराव कदम आर्टस, सायन्स ॲण्ड कॉमर्स कॉलेज, इचलकरंजी

इतिहास विभाग २०१९-२०

FIELD VISIT क्षेत्र भेट

नोटीस

दिनांक :18 /01/2020

महाविद्यालयातील इतिहास विभागातील बी .ए भाग I/ II/ 3 या वर्गातील सर्व विदयार्थी व विद्यार्थिनी यांना कळविण्यात येत आहे कि इतिहास विभागाच्या वतीने दिनांक 24/01/2020 रोजी सकाळी 11वाजता FIELD VISIT क्षेत्र भेट माणगाव येथे होणार आहे तरी सर्वांनी वेळेत उपस्थित रहावे

कळावे ,

इतिहास विभाग प्रमुख

प्रा .एच.एम.कटकोळे

Department of History,
D.K.A.S.C. College,
Ichalkaranji

Signature Not Verified
SHAHAJAHAN MEHABUB MANER
14.09.2024 16:55

" ज्ञान विज्ञान आणि सुसंस्कार यांसाठी शिक्षण प्रसार "
– शिक्षण महर्षी डॉ. बापुजी साळुंखे

श्री स्वामी विवेकानंद शिक्षण संस्था, कोल्हापूर संचलित
दत्ताजीराव कदम आर्ट्स,सायन्स ॲण्ड कॉमर्स कॉलेज,इचलकरंजी.

इतिहास विभाग 2019–20

उपक्रमाचे नाव FIELDVISIT. MANGAON

दि. 24/1/2020

अ.नं	विद्यार्थ्याचे नाव	वर्ग	सही
1	Pranil. B. Savakhande	B.A. II	Pranil
2	Akash S. Patil	B.A. II	A S Patil
3)	Shital Arjun Ambi	B.A. II	Shambi
4)	Priyanka Prakash kamble	B.A II	Priyanka
5)	Sakshi Sanjay Mayanna	B.A II	S.S Mayanna.
6)	krutika Ramchandra koli	B.A II	Rkoli
7)	swapnali Dilip kamble	B.A III	sdkamble
8)	Reshma Rajsab saudagar	B.A III	R.R. saudgar
9)	Deepali Kumar shetti	B.A III	Deepali
10)	Pradip Shrimant Kumbhar	B.A. III	PSkumbhar
11)	Suraj Ganpati Kumbhar	B.A III	Suraj
12)	Prasad Gajanan Sutthake	B.A III	Prasadsutthake
13)	Yogesh Sadashiv Vasute	B.A. III	VS Vasute
14)	Chaitanya Shrikant More	B.A III	Cmore

HEAD,
Department of History
D.K.A.S.C. College,
Ichalkaranji.

Signature Not Verified
SHAHAJAHAN MEHABUB MANER
14.09.2024 16:55

Dr. Babasaheb Ambedkar residence in London Home

डॉ. बाबासाहेब आंबेडकर लंडन मध्ये वास्तव्य केले लंडन टाउन प्रतिकृती स्थळ

HEAD,
Department of History,
D.K.A.S.C. College
Ichalkaranji

1920 Mangaon Parishad held. The area was Clean by students

Signature Not Verified
SHAHAJAHAN MEHABUB MANER
14.09.2024 16:55

१९२० माणगांव परिषद भरली. होती परिसराची स्वच्छता करताना विद्यार्थी

Field Visit - Historical mangaon

क्षेत्र भेट

ऐतिहासिक माणगांव

HEAD,
Department of History,
D.K.A.S.C. College,
Ichalkaranji.

Signature Not Verified
SHAHAJAHAN MEHABUB MANER
14.09.2024 16:55

समतेच्या लढ्याचे रणशिंग

» विशेष

विनोद सूर्यवंशी

कागल संस्थानातील माणगाव येथे २१ व २२ मार्च १९२०ला 'माणगाव परिषद' झाली. केवळ महाराष्ट्राच्या नव्हे, तर देशाच्याच राजकीय, सामाजिक इतिहासातील ही एक महत्त्वाची घटना म्हणावी लागेल. तिच्या शताब्दीपूर्तीनिमित्त.

राजर्षी शाहू महाराज, डॉ. बाबासाहेब आंबेडकर यांच्या उपस्थितीत झालेल्या माणगाव परिषदेचे संग्रहित छायाचित्र.

माणगाव परिषद ही देशाच्या राजकीय, सामाजिक इतिहासातील एक महत्त्वाची घटना आहे. माणगाव परिषदेला आज शंभर वर्षे होत असून, या परिषदेचे ऐतिहासिक महत्त्व लक्षात घ्यायला हवे. विसाव्या शतकाच्या पूर्वार्धात सारा समाजच ब्रिटिशांच्या राजवटीमुळे गुलामीत होता. पण इथल्या जातिव्यवस्थेच्या उतरंडीमुळे बहिष्कृत समाजाच्या हलाखीचे स्वरूप त्यापेक्षा कितीतरी तीव्र होते. प्रतिष्ठाच नव्हे तर ओळखीलाही पारखे झालेल्या या समाजात जागृती घडविणे आणि त्यांच्यात स्वाभिमान निर्माण करणे हे एक मोठे आव्हान होते. ते शिरावर घेऊन काम सुरू करणारे डॉ. बाबासाहेब आंबेडकर यांच्या सार्वजनिक जीवनातील प्रारंभीच्या काळातील एक महत्त्वाची घटना म्हणजे माणगाव परिषद. राजर्षी शाहू महाराजांच्या पुढाकाराने कागल संस्थानातील माणगाव येथे दोन दिवस ही परिषद पार पडली. 'मूकनायक' पाक्षिकाच्या १० एप्रिल १९२०च्या अंकात या परिषदेचा सविस्तर वृत्तान्त प्रसिद्ध झाला आहे. त्यानुसार जवळजवळ पाच हजारजण या परिषदेला उपस्थित होते.

जातिव्यवस्थेची पहु उतरंड मोडून बहिष्कृत समाजातील एका व्यक्तीचे माणगावसारख्या एका गावात वाजतगाजत स्वागत केले जाते, ही घटनासुद्धा त्या काळाच्या मानाने क्रांतिकारक म्हणावी अशी होती. पिढ्यान् पिढ्या ज्यांना शिक्षणाचा हक्क नाकारला गेला होता, त्या समाजातील एक तरुण परदेशात जाऊन उच्च शिक्षण प्राप्त करून परतला होता. हा तरुण म्हणजे डॉ. बाबासाहेब. त्यांनी परिषदेचे अध्यक्षस्थान भूषवणे आणि शाहू महाराज यांनी जाहीररीत्या त्यांना नेता म्हणून संबोधणे, ही मोठी सामाजिक घटना होती. या परिषदेच्या संपूर्ण आयोजनासाठी जो खर्च आला, तो अप्पा दादागोंडा पाटील यांनी केला. त्यांच्या या पुढाकारामुळे चिडून जाऊन जातपंचायतीने त्यांना सात वर्षे वाळीत टाकले होते. शिवाय ही परिषद होऊ नये, यासाठी सनातन्यांनी प्रयत्न केले. हा निव्वळ सभा-समारंभ नसून, एका व्यापक लढ्याची सुरुवात होती, हा मुद्दा त्यामुळे प्रकर्षाने जाणवतो.

शाहू महाराजांचा पुढाकार

शाहू महाराजांनी या परिषदेच्या आयोजनासाठी पुढाकार घेतला, कमालीची आस्था दाखविली, ही गोष्टही आवर्जून लक्षात घ्यावी लागते. महात्मा जोतिराव फुल्यांनी १९ व्या शतकातच समतेसाठीची चळवळ सुरू केली. त्यांचे दोन अनुयायी कृष्णाजी अर्जुन केळूसकर आणि दामोदर सावळीराम यंदे यांचा सहवास शाहू महाराजांना लाभला होता. सामाजिक परिवर्तनाचा हा लढा पुढे न्यायला हवा, असे शाहू महाराजांना तीव्रतेने वाटत होते. सयाजीराव महाराजांबरोबरील खासगी भेटीत शाहू महाराजांना कळले, की उच्चशिक्षण घेऊन मुंबईत प्राध्यापकाची नोकरी करणारे भीमराव रामजी आंबेडकर हे बहिष्कृत समाजातले आहेत. अशा विद्वान व्यक्तीचा कोल्हापुरास नेऊन सत्कार करायची शाहू महाराजांची इच्छा होती. याचे कारण तत्कालीन अस्पृश्य समाजाला नायक मिळायला हवा, याची त्यांना तळमळ होतीच. त्यामुळे त्यांनी सप्टेंबर १९१९मध्ये आर्टिस्ट दत्तोबा गवळी यांच्यामार्फत पत्र पाठविले होते. त्या वेळी त्यांना होकार मिळाला नाही. कोल्हापूरमधील चर्मकार समाजाचे कार्यकर्ते दत्तोबा पोवार व मुंबईतील चर्मकार समाजाचे नेते सीताराम शिवतरकर यांचे विव्हाळ्याचे संबंध होते. शिवतरकर हेच बाबासाहेबांचे काही काळ सचिव होते. दत्तोबा पवार यांच्यामुळे डॉ. आंबेडकर आणि शाहू महाराज यांची पहिली भेट १७ डिसेंबर १९१९ रोजी घडली. शाहू महाराज स्वतः परळ येथे 'बीआयटी' चाळीतील बाबासाहेबांच्या घरी गेले. या भेटीतच उपेक्षित, वंचित समाजाचे प्रश्न ऐरणीवर आणणाऱ्या वृत्तपत्राची गरज असल्याच्या मुद्द्यावर विचारविनिमय झाला. शाहू महाराजांनी बाबासाहेबांना नियतकालिक चालवण्यासाठी २५०० रुपयांची रक्कम दिली. पुढे एका महिन्यातच 'मूकनायक' पत्र सुरू झाले. शाहू महाराज मुंबईला यायचे, त्या वेळी ते बाबासाहेबांची भेट घेत. अनेकदा ते एकत्र भोजन घेत. शाहू महाराजांची कन्या अक्कासाहेब आणि पुत्र राजाराम हे बाबासाहेबांना मामा म्हणत असत.

माणगाव परिषदेला उपस्थित राहून शाहू महाराजांनी सविस्तर भाषण केले. ते म्हणाले, "आतापर्यंत आम्ही निकृष्ट अवस्थेत पोहोचण्याचे कारण आम्ही आमचा योग्य पुढारी शोधून काढीत नाही. गोड बोलून नाकतोंडिक मिळवण्याच्या हेतूने आमच्यापैकी काही अप्पलपोटी मंडळी अयोग्य पुढारी देऊन अज्ञानी लोकांना फसवतात." त्या त्या समाजातूनच नेतृत्व पुढे येण्याचे महत्त्व छत्रपतींनी या भाषणात अशाप्रकारे विशद केले. बाबासाहेबांबद्दल गौरवोद्गार काढताना ते म्हणाले, "आजे त्यांना पंडित ही पदवी देण्यास तरी काय हरकत आहे? विद्वानांत ते एक भूषण आहेत." धार्मिक विचारानुसार एका जातीपुरते म्हणजे ब्राह्मणपुरते पांडित्य जणू काही बंदिस्त आहे, ही धारणा त्यांनी खोडून काढली.

'महार ऑन होमरूल' नावाचा लेख बाबासाहेबांनी (सोळा जानेवारी १९१९) 'दि इंडियन सोशलिस्ट इंडिया'त टोपणनावाने लिहिला. त्या वेळी त्यांनी 'बहिष्कृत समाजाचे स्वराज्यात स्थान काय' असा प्रश्न उपस्थित केला. त्यात केलेली मांडणी माणगाव परिषदेतील त्यांच्या सविस्तर भाषणातही आपल्याला दिसते. राजकीय प्रतिनिधित्वाबाबत मतभेद असल्याने 'डिप्रेस्ड क्लासेस मिशन' व इतर काँग्रेसच्याही संस्थेचे लोक या परिषदेला उपस्थित नव्हते. तरी ही परिषद यशस्वीपणे पार पडली. परिषदेत एक महत्त्वाचा ठराव मंजूर करण्यात आला होता. तो म्हणजे भावी कायदे-कौन्सिलांत बहिष्कृतांचे प्रतिनिधी त्यांच्या लोकसंख्येच्या व गरजेच्या प्रमाणात त्यांच्या स्वतंत्र मतदारसंघातून निवडले जावेत. स्वतंत्र मतदारसंघाचा विचार त्या वेळेपासून बाबासाहेबांच्या मनात होता, हे यावरून स्पष्ट होते.

'आंबेडकर पर्वा'ची चुणूक

अस्पृश्यांना त्यांचे सामाजिक स्थान मिळवून द्यायचे, तर त्यांना राजकीय सत्तेत योग्य तो वाटा मिळायला हवा, यासाठी बाबासाहेब आग्रही होते. या परिषदेआधीच साऊथबरो कमिशनपुढे त्यांनी साक्षही दिली होती. पुढच्या काळात इथल्या समाजात जी व्यापक स्तरावर राजकीय,सामाजिक घुसळण सुरू झाली होती, त्यात अस्पृश्यांचा प्रश्न तडफेने मांडून बाबासाहेबांनी मोठे योगदान दिले आणि महत्त्वाची भूमिका बजावली. काँग्रेस संघटना, तसेच प्रस्थापित राजकीय नेत्यांना बहिष्कृतांच्या प्रश्नांची दखल घेण्यास त्यांनी भाग पाडले. दलित समाजाचे हक्क मिळविण्यासाठी सामाजिक चळवळी केल्या. त्यांच्यासाठी आरक्षणाची व्यवस्था केली, शिक्षणसंस्था आणि नोकऱ्यांप्रमाणेच राजकीय आरक्षणही मिळवून दिले. या 'आंबेडकर पर्वा'चा प्रारंभ कशा रीतीने होत होता, याची चुणूक माणगाव परिषदेने दाखविली. या घटनेचे स्मरण महत्त्वाचे ठरते, याचे कारण अजूनही उच्चनीचता, ग्रंथप्रामाण्य, अंधश्रद्धा, जातिद्वेष अशा अनेक समस्यांचा नायनाट झालेला नाही. शिवाय सर्व वंचितांपैकी फार थोड्यांचा विकास झाला; पण बराच समुदाय त्या परिघाबाहेर राहिला. शिवाय जाती-जातीतील अस्मितेचे दुराग्रह आणि दरी रुंदावताना दिसते आहे. शंभर वर्षांपूर्वी शाहू महाराजांनी [illegible] अस्पृश्य समाजासह [illegible] माणगाव परिषद घेतली होती. त्यांना [illegible] परिवर्तनाचा गाडा आज कुठल्या [illegible] परीक्षण करणे गरजेचे वाटते. माणगाव परिषदेच्या माध्यमातून सामाजिक सलोखा व मानवमुक्तीच्या लढ्यासाठी प्रेरणा घ्यायला हवी.

(लेखक प्राध्यापक व दलित चळवळीचे अभ्यासक आहेत.)

Signature Not Verified
SHAHAJAHAN
MEHABUB MANER
14.09.2024 16:55

सल्ला मोलाचा ठरेल. वाणीवर ताबा ठेवा.

वृश्चिक : सामाजिक कार्यात सहभागी व्हाल. आर्थिक गणिते जुळून येतील. आजचा दिवस सर्वार्थाने आनंददायी ठरेल.

धनु : जुनी देणी फेडू शकाल. नवविवाहितांसाठी दिवस आनंदाचा. व्यवसायामध्ये भागीदाराशी वाद होईल.

मकर : आजूबाजूच्या लोकांच्या बोलण्याकडे दुर्लक्ष करा. एकांतात राहावेसे वाटेल. आर्थिक बचत करणे हिताचे राहील.

कुंभ : कौटुंबिक सहलीचे आयोजन होईल. वादविवादात सरशी होईल. नवीन योजना अथवा उपक्रम यशस्वी होईल.

मीन : धार्मिक स्थळांना भेटी द्याल. प्रिय व्यक्तीकडून भेटवस्तू मिळेल. नवीन तंत्रज्ञान शिकाल.

- पं. डॉ. संदीप अवचट

अंडीभाव

बिन ट्रे शेकडा भाव

मुंबई नेक दर - २६५ रु.

किरकोळ अंडी विक्री ३५ रु. डझन

महाराष्ट्राला दिशा देणारी परिषद

'हेच तुमचे खरे पुढारी आहेत, ते तुमचाच नव्हे तर तुम्हा आम्हा सर्वांचा उद्धार करतील,' अशी घोषणा छत्रपती शाहू महाराजांनी १९२० च्या माणगाव परिषदेत डॉ. बाबासाहेब आंबेडकर यांच्या उपस्थितीत केली होती. २१ आणि २२ मार्च १९२० रोजी झालेली ही परिषद सर्वार्थाने दिशा देणारी ठरली. परिषदेत जे ठराव झाले त्यांपैकी काही महत्त्वाचे ठराव.

१) श्रीमन्महाराज शाहू छत्रपती सरकार इतरांचा, करवीर यांनी आपल्या राज्यांत बहिष्कृतांना समानतेचे हक्क देऊन त्यांचा उद्धार करण्याचे सत्कृत्य आरंभिले आहे. याबद्दल त्यांचा वाढदिवस प्रत्येक बहिष्कृत व्यक्तीने सणाप्रमाणे साजरा करावा.

२) जे राजे, महाराजे व संस्थानिक बहिष्कृतांच्या उन्नतिसाठी प्रयत्न करीत आहेत त्यांचे ही परिषद मनःपूर्वक आभार मानीते.

३) प्राथमिक शिक्षण मुलामुलींचा भेद

माणगाव परिषद

शतक महोत्सव विशेष

न करितां जितक्या लवकर होईल तितक्या लवकर सक्तीचे व मोफत करण्यात यावे.

४) बहिष्कृत वर्गात शिक्षणाचा प्रसार होणे अत्यंत जरूरीचे आहे त्याशिवाय त्यांची उन्नति होणार नाही. म्हणून त्यांच्यांत शिक्षणाचा प्रसार करण्यास शाळा मास्तर, डेप्युटी असिस्टंट, डेप्युटी एज्युकेशनल इन्स्पेक्टर त्यांचे हितेच्छु असले पाहिजेत. त्याअर्थी इतर वर्गातील माणसे बहिष्कृत वर्गाच्या शिक्षणाकडे दुर्लक्ष किंवहुना, अनुदारपणाहि दाखवितात त्या अर्थी वरील प्रकारचे अधिकाऱ्यांत बहिष्कृत वर्गातील माणसे असावीत असे या परिषदेचे मत आहे. तसेच

बहिष्कृत वर्गाचे मास्तर ट्रेड होण्यास त्यांना विशेष सवलत देऊन त्यांचा प्रवेश होण्याची सोय सरकारने करावी अशी या परिषदेची आग्रहाची विनंती आहे. बहिष्कृत वर्गात शिक्षणाचा प्रसार करण्यास दरेक जिल्ह्याला बहिष्कृत वर्गापैकी निदान एक डेप्युटी किंवा असिस्टंट डेप्युटी एज्युकेशनल इन्स्पेक्टर असावा व त्या दर्जाला [illegible] कॉलेजाची वाट इयर परीक्षा पास झालेला किंवा म्याट्रीकपर्यंत शिकलेला इसम लायक समजला जावा. असे या परिषदेचे मत आहे.

५) खालसांतील [illegible] मुसलमानांना व म्हैसूर [illegible] ब्राह्मणेतर व बहिष्कृत [illegible] विद्यार्थ्यांना मध्यम व [illegible] मुबलक शिष्यवृत्त्या दिल्या जात आहेत त्याचाप्रमाणे बहिष्कृत वर्गातील विद्यार्थ्यांना ब्रिटिश हद्दीत तशाच शिष्यवृत्त्या मिळाव्या अशी या परिषदेची आग्रहाची विनंति आहे.

६) सर्वत्र स्पृश्य व अस्पृश्यांच्या शाळा एकत्र असाव्या असे या परिषदेचे मत आहे.

७) मेलेल्या जनावराचे मांस कोणत्याही जातीच्या माणसाने खाणे हा गुन्हा आहे असे कायद्याने मानले जावे असा या सभेचा अभिप्राय आहे.

८) तलाठ्याच्या जाग्यांवर बहिष्कृत वर्गाच्या नेमणुका होत नाहीत अशी या परिषदेची मागणी आहे.

९) बहिष्कृत वर्गाच्या उन्नतिकरिता झटत असणाऱ्या बहिष्कृतेतर संस्थांचे आणि व्यक्तींचे कळकळीबद्दल ही परिषद आभारी आहे.

१०) भावी कायदेकौन्सिलांत बहिष्कृतांचे प्रतिनिधि त्यांच्या लोकसंख्येच्या व गरजेच्या प्रमाणांत त्यांच्या स्वतंत्र मतदार संघातून निवडून घेण्यात यावेत, अशी या परिषदेची हक्काची मागणी आहे.

११) ही परिषद भरवून आणण्याचे कामी ज्यांनी परिश्रम केले त्यांचे व [illegible] अण्णा पटेलगौडा पाटील यांचे [illegible] फारफार आभार मानीते.

[illegible] आंबेडकर यांचे 'बहिष्कृत भारत' आणि 'मूकनायक' [illegible] खंड :२ मधून साभार)

Signature Not Verified
SHAHAJAHAN MEHABUB MANER
14.09.2024 16:55

FIELD VISIT

इतिहास विभाग अहवाल

(क्षेत्र भेट)

* ऐतिहासिक भागगांव *

(दि- 24/1/2020)

दत्ताजीराव कदम आर्टस, सायन्स अँण्ड कॉमर्स कॉलेज, इचलकरंजी या आपल्या महाविद्यालयातील इतिहास विभाग B.A. भाग-3 च्या विद्यार्थ्यांची क्षेत्र भेट ऐतिहासिक भागगांव ता. हातकणंगले जि. कोल्हापूर येथे आयोजित करण्यात आली.

उद्देश -

भागगांव ही ऐतिहासिक नगरी आहे. इचलकरंजी पासून 11 k.m. अंतरावर आहे. गावला ऐतिहासिक पार्श्वभूमी आहे. कोल्हापूर जिल्हातील एक संघन गाव म्हणून ओळख आहे. अशा या गावमध्ये 21 व 22 मार्च 2019 मध्ये दक्षिण महाराष्ट्र बहिष्कृत वर्ग परिषद आयोजित करण्यात आली होती. त्याला 2020 साली वर्ष पूर्ण होत आहेत. या परिषदेला डॉ. बाबासाहेब आंबेडकर उपस्थित होते. या परिषदेमध्ये सिंहाचा वाटा आप्पासाहेब दादागौंडा पाटील यांचा होता तसेच यांच्या सहकार्याने दत्तोबा पवार, तुकाराम, गणेशाचार्य व गंगाराम कांबळे या कोल्हापुरातील अस्पृश्य पुढाऱ्यांनी भरविलेल्या या परिषदेचे अध्यक्ष डॉ. बाबासाहेब आंबेडकर होते. या परिषदेतच शाहू महाराजांनी

Signature Not Verified
SHAHAJAHAN MEHABUB MANER
14.09.2024 16:55

अस्पृश्य चळवळीचे नेतृत्व डॉ. बाबासाहेब आंबेडकरांनी करावे अशी अपेक्षा व्यक्त केली होती. गतस्मृतींना उजाळा देण्यासाठी क्षेत्र भेट आयोजित केली. या ऐतिहासिक शहरामध्ये डॉ. बाबासाहेब आंबेडकरांचे स्मारक आहे. 100 वर्षांपूर्वी ज्या ठिकाणी डॉ. बाबासाहेबांनी भाषण केले. तो तक्ता आहे. त्या ठिकाणी परिषदेचे आयोजन केले होते. त्याच्यासमोरच एक स्तंभ आहे. राज्यसरकारकडून याचे कायापालट करण्याचे काम सुरु आहे. अशा प्रसंगी आमच्या विद्यार्थ्यांनी ऐतिहासिक स्मारक वत्याच्या सभोवतालची स्वच्छता केली. भागगावं गावाचा स्मार्ट विलेज मध्ये समावेश झाल्याने अनेक कामे सुरु आहेत. ती सुद्धा पाहण्यात आली. स्मारकाशेजारी डॉ. बाबासाहेब आंबेडकर लंडनमध्ये ज्या घरात वास्तव केले त्या घराची प्रतिकृती येथे उभा करण्यात आली आहे. तेथे जाऊन लंडन हाऊस पाहिले. अतिशय भव्य अशी लंडनहाऊसची प्रतिकृती आहे. इमारत दोन मजली आहे. स्वयंपाक घर, अभ्यासिका, शयनकक्ष येथे आहे. अनेक ऐतिहासिक चित्रप्रसंग त्याचे पेंटिंग्ज फोटोग्राफ म्युझियम मध्ये आहे. ते सर्व पाहिले. अनेक क्षणात शंभर वर्षा-पूर्वीचा प्रसंग उभा राहिला. डॉ. बाबासाहेब आंबेडकर व राजर्षी शाहू महाराज यांना एकत्रित आणण्याचे काम आप्पासाहेब पारळांनी केले. समाजाने त्यांना त्रास दिला. बहिष्कृत केले

Signature Not Verified
SHAHAJAHAN MEHABUB MANER
14.09.2024 16:55

तरी सुध्दा ते डागमगले नाहीत. त्यामुळे परिषद ~~खूपच~~ यशस्वी ठरली. तत्कालीन परिस्थितीचे ज्ञान विद्यार्थ्यांना या माध्यमातून झाले. राज्यशासनाच्या भव्य मदतीवर येथे काम चालू आहे.

पर्यटनाच्या दृष्टिकोनातून या गावाला ऐतिहासिक महत्व प्राप्त झाले आहे. लोकांच्या राहण्याची निवासाची व्यवस्था दळणवळण, एसटी बसेस, रेल्वे, विमानसेवा यामुळे आंतरराष्ट्रीय स्तरावर एक मोठे ऐतिहासिक शहर म्हणून भांगगाव नावा कडे येईल. या सुविधा करणे यासाठी गरजेचे आहे. यामुळे पर्यटन व्यापार, दळणवळण यात वाढ होईल.

सदर उपक्रमास B.A. भाग 3 चे विद्यार्थी/विद्यार्थीनी उपस्थित होते. यासाठी महाविद्यालयाचे प्राचार्य डॉ. आर. आर. कुंभार यांची प्रेरणा व मार्गदर्शन लाभले.

HEAD,
Department of History
D.K.A.S.C. College,
Ichalkaranji.

Signature Not Verified
SHAHAJAHAN MEHABUB MANER
14.09.2024 16:55

"Dissemination of Education for Knowledge, Science and Culture"

-Shikshan Maharshi Dr. Bapuji Salunkhe

Shri Swami Vivekanand Shikshan Sanstha's

DATTAJIRAO KADAM ARTS, SCIENCE & COMMERCE COLLEGE, ICHALKARANJI

Department of Physics

Date: 20/1/2020

To,

The Principal

Dattajirao Kadam Arts, Science & Commerce College,

Ichalkaranji.

Subject: Permission to attend a **"Dr. Vikram Sarabhai Centenary programme"** at Sanjay Ghodawat University, Kolhapur.

Respected Sir,

We the Department of Physics wishes to attend one **"Dr. Vikram Sarabhai Centenary programme"** on **22th January, 2020** organized by Department of Physics at Sanjay Ghodawat University, Kolhapur . This is supposed to enhance curiosity of the students in the field of Astronomy and Astrophysics and will motivate to pursue career in Space Research. The mode of travel will be by S.T. Bus at their own cost.

This is for your kind approval.

Thanking you,

Yours faithfully,

(Dr. V. V. Ganbavle).

HEAD,
Department of Physics,
Dattajirao Kadam Arts, Science
& Commerce College,
ICHALKARANJI

Signature Not Verified
SHAHAJAHAN MEHABUB MANER
14.09.2024 16:55

"Dissemination of Education for Knowledge, Science and Culture"
-Shikshanmaharshi Dr. Bapuji Salunkhe
Shri Swami Vivekanand Shikshan Sanstha's

Dattajirao Kadam Arts, Science & Commerce , Ichalkaranji

Department of Physics

Notice

Date: 13/01/2020

All students of B.Sc. I, II and B.Sc. III (Physics) are here by informed that their visit to Sanjay Ghodawat University, Attigre is scheduled on 22 January 2020. It is plan to attend "Dr. Vikram Sarabhai Centenary programme", organized by Department of Physics, SGU, Attigre. Interested students from each class should submit their names and topic of events to the physics department on or before 17 January 2020.

DATTAJIRAO KADAM A. S. C. COLLEGE ICHALKARANJI

(Dr. V. V. Ganbavle)
HEAD,
Department of Physics,
Dattajirao Kadam Arts, Science
& Commerce College,
ICHALKARANJI

Signature Not Verified
SHAHAJAHAN
MEHABUB MANER
14.09.2024 16:55

Gmail

Pooja Yadav <poojayadav1751993@gmail.com>

Fwd: list of students attending celebration of 100th birth.....

3 messages

Vinayak Ganbavle <vinayakganbavale@gmail.com> Thu, Jan 23, 2020 at 11:48 AM
To: poojayadav1751993@gmail.com

---------- Forwarded message ---------
From: **Dada Nade** <dada.nade@gmail.com>
Date: Thu 16 Jan, 2020, 4:08 PM
Subject: Re: list of students attending celebration of 100th birth.....
To: Vinayak Ganbavle <vinayakganbavale@gmail.com>

Dear Dr. Vinayak,
Thank you for your email, all registrations are confirmed and we will send them confirmation mail or message shortly.

Thanking you,
With regards,

Dr. Dada P. Nade
Coordinator, CSAS, SGU

On Thu, Jan 16, 2020 at 4:05 PM Vinayak Ganbavle <vinayakganbavale@gmail.com> wrote:

> Dear Nade Sir,
>
> Please find attached list of students interested in attending the abovesaid event at being held at Sanjay Godawat University, Atigre. Kindly convey the acceptance and registration of students by email so that we can do the necessary arrangements.
> Thanking you.
>
> --
> **Dr. Vinayak V. Ganbavle**
> **Asst. Prof. & Head**
> **Department of Physics,**
> **Dattajirao Kadam Arts, Science and Commerce College,**
> **Ichalkaranji - 416 115**
> **Mobile: +91 99600 73358**
> **Scopus link**
> **Google Scholar Profile**
> **Researchgate Profile**
> **College Website**

--

Thanking You
With Sincere Regards,

Dr. Dada Pandurang Nade (M.Sc. Ph. D. (Physics))
Department of Physics,
Sanjay Ghodawat University, Kolhapur
Principal Investigator,
DST-SERB Major Research Project
File No. EEQ/2016/000275
Life Member of URSI

Kolhapur - Sangli Highway
A/P Atigre-416118
Tal Hatkanangale Dist Kolhapur

Signature Not Verified
SHAHAJAHAN MEHABUB MANER
14.09.2024 16:55

Maharashtra State, India
M:+91 9552678563
Email: nade.dp@sginstitute.in
dada.nade@gmail.com
W:http://www.sginstitute.in/
http://www.sanjayghodawatuniversity.in/

Pooja Yadav <poojayadav1751993@gmail.com> Thu, Jan 23, 2020 at 3:13 PM
To: sawantdipalib@gmail.com

[Quoted text hidden]

Pooja Yadav <poojayadav1751993@gmail.com> Thu, Jan 23, 2020 at 3:13 PM
To: sawantdipalib@gmail.com

---------- Forwarded message ---------
From: **Vinayak Ganbavle** <vinayakganbavale@gmail.com>
Date: Thu, Jan 23, 2020, 11:48 AM
[Quoted text hidden]
[Quoted text hidden]

Signature Not Verified
SHAHAJAHAN MEHABUB MANER
14.09.2024 16:55

Dattajirao Kadam Arts Science and Commerce College, Ichalkaranji

Department of Physics Students List for Participation in '**Celebrating 100th Birth Anniversary** Of Dr.Vikram sarabhai'

Sr. No	Name	Class	Mobile No	E-mail	Event
01	Managave Kirti Gopinath	B.Sc-III	7057603672	KirtiManagave@gmail.com	Quiz
02	Molekar Arati Appaso	B.Sc-III	9373579515	aam2991999@gmail.com	Quiz
03	Kumbhar Satyabhama Shashikant	B.Sc-III	7447819634	2017037844dkasc@gmail.com	Quiz
04	Shetake Shraddha Satappa	B.Sc-III	7756800582	ShetakeShraddha@gmail.com	Quiz
05	Kamble Shrutika Krishna	B.Sc-III	9765480023	ShrutikaKamble399@gmail.com	Quiz
06	Koparde Susmita Subhash	B.Sc-III	9284569440	SusmitaKoparde928@gmail.com	Quiz
07	Redekar Harish Arjun	B.Sc-III	9325280428	HarishRedekar96@gmail.com	Quiz
08	Patil Vishal Anil	B.Sc-III	8421450204	VishalPatil2018@gmail.com	Quiz
09	Kausar Abdulrajk Sanadi	B.Sc-II	8552953259	AbdulrajkKausar1498@gmail.com	Quiz /Lecture
10	Patil Nikita Uadaysing	B.Sc-II	7219161964	NikitaPatil1872000@gmail.com	Quiz/Lecture /Poster
11	Banne Dnyaneshwari Nandkumar	B.Sc-II	8485880839	Dnyaneshwarbanne187200@gmail.com	Quiz/Poster/Lecture
12	Dhere Rohini Rajaram	B.Sc-II	7397801208	rodhere1909@gmail.com	Quiz/Poster
13	Mulla Rabina Yasin	B.Sc-II	8459631292	rubumulla@gmail.com	Quiz/Poster
14	Sadiqa Momammadhanif Naikodi	B.Sc-II	9307858760	Jessicamiland028@gmail.com	Quiz/Lecture
15	Bismilla Kashim Mulla	B.Sc-II	7517701682	bismillamulla1208@gmail.com	Quiz/Lecture /Poster
16	Rutuja Manoj Varpe	B.Sc-II	7387284288		Quiz/Lecture
17	Priyanka Balaso Khot	B.Sc-II	9307566758	Priyanka[illegible]512@gmail.com	Quiz/Poster

Signature Not Verified
SHAHAJAHAN
MEHABUB MANER
14.09.2024 16:55

18	Mayuri Balaso Sutar	B.Sc-II	7821961296	nikitapatil1872000@gmail.com	Quiz/Lecture
19	Sakshi Prasad Tarekar	B.Sc-II	9307566758	Priyankakhot0312@gmail.com	Quiz/Poster
20	Janhavi Jitendra Bugad	B.Sc-I	9922666677	Shubhangibugad@gmail.com	Poster
21	Rutuja Rama Davare	B.Sc. II	8975654767	rutujashind324@gmail.com	Quiz+Lecture
22	Sharnappa Nardargi	B.Sc-I			Lecture
23	Rushikesh Potdar	B.Sc-I			Lecture
24	Amitkumar Varma	B.Sc-I			Lecture
25	Saad Khan Mulla	B.Sc-I			Lecture
26	Rugved Khochare	B.Sc-I			Lecture
27	Omkar Patil	B.Sc-I			Lecture
28	Dinesh Mane	B.Sc-I			Lecture
29	Mahammad Jaid Pattekari	B.Sc-I			Lecture
30	Prem Arbhave	B.Sc-I			Lecture
31	Kailas N.Arage	B.Sc-I			Lecture
32	Tejas Shelake	B.Sc-I			Lecture
33	Sanghamitra Gaikwad	B.Sc-I			Lecture
34	Samiksha lohar	B.Sc-I			Lecture
35	Vaishnavi Jadhav	B.Sc-I			Lecture
31	Dr. V. V. Ganbavle	Faculty	9960073358	vinayakganbavale@gmail.com	
32	Mr. V. S. Pawar	Faculty	8180967669	pvinayak616@gmail.com	
33	Miss Yadav P.s.	Faculty	9552529958	poojayadav1751993@gmail.com	
34	Miss. Sawant D.B.	Faculty	9657684192	sawantdipalib@gmail.com	
35	Mrs. Pathan	Faculty			

Signature Not Verified
SHAHAJAHAN MEHABUB MANER
14.09.2024 16:55

Sanjay Ghodawat University, Kolhapur

Established as a State Private University under Govt. of Maharashtra Act no. XL dated 3rd May 2017

Empowering Lives Globally !

A State Level Science Competition

Sci-STAR 2020

Inspiring Innovations

Saturday, 22nd February, 2020

Certificate

This is to certify that Mr. / Ms. Janhavi Jitendra Bugad of D.K.A.S.C college, has actively participated in Quiz / Poster Presentation at State Level Science Competition ***"Sci-STAR 2020"*** organized by School of Science at

SGU, Kolhapur on Saturday, 22nd February, 2020

Mr. S.S. Salgare **H.O.D. Mathematics**	**Dr. S.P. Patil** **(H.O.D., Physics)**	**Dr. A.D. Sawant** **(Convener & Dean, School of Science)**	**Dr. B.M. Hirdekar** **(Registrar)**

Signature Not Verified
SHAHAJAHAN MEHABUB MANER
14.09.2024 16:55

Visit to Sanjay Ghodawat University, Atigre

Signature Not Verified
SHAHAJAHAN MEHABUB MANER
14.09.2024 16:55

Miss. Janhavi Bugad Won First Prize in Poster Presentation

Students Presenting Poster to Chief Guest

Signature Not Verified
SHAHAJAHAN MEHABUB MANER
14.09.2024 16:55

Report Writing of SGU visit on the occasion of 'Vikram Sarabhai Centenary programme'

The students of Department of Physics have visited to SGU, on the occasion of **'Vikram Sarabhai Centenary programme'** dated 22th. January, 2020, organized by Department of physics and Indian Space Research Organization. During this visit, students have participated in quiz competition and poster presentation. The topic given to poster presentation is **'Indian Space Missions'.** The B.Sc. I and II students had participated in poster presentation and made various posters. Also they presented posters very nicely and confidently. And B.Sc. I year student Miss. Janhavi Jitendra Bugad won a first prize in poster presentation. She has been awarded a prize and certificate from chief guest.

HEAD,
Department of Physics,
Bettajirao Kadam Arts, Science
& Commerce College,
ICHALKARANJI

Signature Not Verified
SHAHAJAHAN
MEHABUB MANER
14.09.2024 16:55

Department of Chemistry

D.K.A.S.C.College

Ichalkaranji

Date: 18/01/2020

To,

The Principal,

Dattajirao Kadam Arts Science and Commerce College,

Ichalkaranji

Subject: Seeking permission to organize the "Regional Forensic Laboratory, Kolhapur Visit".

Respected Sir,

With reference to the subject cited above, Department of Chemistry has desire to organize the laboratory visit at "Regional Forensic Laboratoray, Kolhapur visit" on Wednesday, 22nd January 2020. So we request you to grant permission for the same.

Thanking you,

Allowed
18.1.20.

DATTAJIRAO KADAM A.S.C. COLLEGE ICHALKARANJI

Yours faithfully,

18/01/2020

(Dr. A. A. Ghare)

HEAD,
Department of Chemistry,
Dattajirao Kadam Arts, Science
& Commerce College,
ICHALKARANJI.

Signature Not Verified
SHAHAJAHAN MEHABUB MANER
14.09.2024 16:55

"ज्ञान, विज्ञान आणि सुसंस्कार यासाठी शिक्षणप्रसार"
शिक्षणमहर्षि डॉ. बापूजी साळुंखे

Shri Swami Vivekananda Shikshan Sanstha, Kolhapur's

Dattajirao Kadam Arts, Science & Commerce College,

Ichalkaranji.

Department of Chemistry

Date: 18/ 01/2020

NOTICE

All the B.Sc.-III (Chemistry) students are hereby informed that, Department of Chemistry is going to organize **"Regional Forensic Laboratory, Kolhapur Visit"** on Wednesday, 22nd January 2020 at 02:00 p.m. All students should remain present and attend the same.

AAG
18/01/2020

(Dr. A. A. Ghare)
HEAD,
Department of Chemistry,
Dattajirao Kadam Arts, Science
& Commerce College,
ICHALKARANJI.

Signature Not Verified
SHAHAJAHAN MEHABUB MANER
14.09.2024 16:55

प्रादेशिक न्यायसहायक वैज्ञानिक प्रयोगशाळा
REGIONAL FORENSIC SCIENCE LABORATORY
गृह विभाग, महाराष्ट्र राज्य,
HOME DEPARTMENT, MAHARASHTRA STATE
दूरध्वनी : ०२३१-२५३५३६०-६१ फॅक्स : ०२३१-२५३५३६०
Tel : 0231-2535360-61 Fax : 0231-2535360

तारारणी चौक,
TARARANI CHOWK,
कावळा नाका,
KAWLA NAKA,
कोल्हापूर - ४१६ ००१
KOLHAPUR – 416 001

क्रमांक/No. : को/का/120/2020
दिनांक/Date : 17 JAN 2020

To, Principal
Dattajrao Kadam, Arts, Science & Commerce
College, Ichalkaranji

Subject: Forensic Science Awareness Week-2020.

Respected Sir/Madam,

I am pleased to inform you that Regional Forensic Science Laboratory, Kolhapur Govt. of Maharashtra is celebrating Forensic Science Awareness Week on 22th and 23th January-2020. To aware Judicial, Police, Medical Officials and Students about the role of Forensic Science in the investigation of crime cases.

Date:- 22th and 23th January-2020
Venue:- Regional Forensic Science Laboratory, M.S.,
Tararani Chowk, Kawala Naka, Opp. Ayodhya Park,
Kolhapur- 416 001.
Phone No.02312535360/61

You are hereby cordially invited to attend the same as per date and time given below.

Date	Time
22.1.2020	3-5 pm

Thanking You,

HOD
Chem.
18.1.20

Inward Reg. No. 891
Date : 18/1/2020

R. D. BENDBHAR
Assistant Chemical Analyser to Govt.
Regional Forensic Science Laboratory
Home Dept. Govt. of Maharashtra, Kolhapur

Signature Not Verified
SHAHAJAHAN MEHABUB MANER
14.09.2024 16:55

Dattajirao Kadam Arts Science & Commerce college, Ichalkaranji 22/01/202

Department of chemistry.

B-Sc III

Sr. No.	Name.	Roll. No.	Sign
1	Ganesh R. kolekar	7163	
2)	Rushikesh Nangare	7181	R.S.N.
3)	Sunder kamble	7159	
4)	subham potadar	7197	
5)	Patil Prathmesh	7192	
6)	Baada patil (omkar)	7189	
7)	Rahul Yadav	7216	
8)	Prafull Yadav	7215	
9)	Sachin Bagal	7137	
10)	Rehan Mujawar	7178	
11)	Omkar Jadhav	7156	
12)	Jayant Malvade	7169	
13)	Aniket Gundu Rote	7017	
14)	Pravin Babasao Nikam	7184	P.B. Nikam
15)	vivek Babaso Patil	7196	
16)	Raju Ramchandra Lad	7166	
17)	Rohit Ramesh Desai	7147	
18)	Sutal Parashant mahati	7218	
19)	Danade Amaddin D.	7145	
20)	Gasti Chetan M.	7149	
21)	Sangale prathmesh B.	7027	PBS
22)	Shinde Rushikesh Laxman	7203	
23)	Vale Yogesh S.	7211	
24)	Shete prathamesh kiran	7020	
25)	Lokhande Aniket Chandrakant	7167	
27)	Sutar shafik Akhtar	7207	
28)	Gavarai sammed ajit	7052	
29)	Yadav Akshay satish	7213	

Signature Not Verified
SHAHAJAHAN MEHABUB MANER
14.09.2024 16:55

Date : 22/01/2020

D K A S C College Ichalkaranji
Department of Chemistry
B.Sc III B

Name	Roll No	sign.
1) Pachwadkar Shivani. D.	7032	
2) Patil supriya B.	7037	
3) Vadar Sadhana. M.	7210	
4) Mirage Sneha S.	7175	
5) Shinde Ankita. S.	7026	
6) Chavan Pradnya R.	7019	
7) Patil Sayali Dinkar.	7054	
8) Unaune Shubhangi M.	7209	
9) Shaikh Sanobar F.	7201	
10) Mane Ashwini T	7170	
11) Kukane Ashwini M.	7050	
12) Kunkekar Pratiksha B	7049	
13) Jadhav Tejashri. B	7051	
14) Kore Shivani. S.	7029	
15) Magdum Dhanashri. K	7022	
16) Mane Swati Vijay	7023	
17) Shah Devika Ravindrakumar	7057	
18) Patankar Vinaya Dilip	7025	
19) Bagwan Aliya Riyaz	7030	
20) Kesarkar Shamal Balaso	7161	
~~21) Jadhav Swati Dipak~~	~~7031~~	
22) Chougule Yogita Suresh	7140	
23) Jadhav Swati Dipak	7031	
24) Yadav Dipali Ravindra	7214	
25) Yamagarne Tejaswini Gajanan	7042	
26) Honrav Sonali Balaso	7154	
27) Ghadveer Ashwini Shivaji	7041	
28) Jadhav Vinayak Balasaheb	7157	
29) Kadam Jagar Dhondiram	7158	
30) Dawari Onkar Bhagavat	7045	

Signature Not Verified
SHAHAJAHAN MEHABUB MANER
14.09.2024 16:55

Dattajirao Kadam Arts Science & Commerce College, Ichalkaranji

DATE 22/01/2020

Sr.No.	Name	Roll.No.	Sign
1]	Mestri Khatija .f.	7173	
2]	Patil Poonam Balgonda	7171	
3]	Shinde Nikita Shivaji	7035	
4]	Chorpade Rajkuvar Jaywant	7036	
5]	Chorpade S.S	7152	
6]	Patil Amruta	7188	
7]	Jadhave Tanuja Sunil	7038	
8]	Herlekar Trupti Ashok	7153	
9]	Swami Shivani Jagadish	7290	
10]	Shirguppi Aishwarya Satish	7204	
11)	Patil Pooja Babaso	7190	
12)	Suryavanshi Pragakta Vijay	7206	
13)	Pandare Kiran Janardan	7187	
14)	Patil seema Maigonda	7195	
15)	Magdum Rohini chandiram	7168	
16)	Kale Anjali Sarjerao	7056	
17)	Mokashi najmin Gous	7018	
18)	shete Pratiksha Sanjay	7039	
19)	Jugale Renuka Sanjay	7028	
20	shaikh Shahin Asulal	7048	
21	Ajare Kishori Vishnu	7033	
22)	Sutar Anjali Shantinath	7040	
23)	Nirmal Geetanjali Annaso	7186	
24)	Naik Utkarsha chandrakant	7180	
25)	Patil Rutuja Dattatray.	7021	
26)	Shaikh Shahin munir.	7202	
27)	Samdale Rukaiyya Gafar	7199	
28)	Khachnale Shrutika Vishnu	7055	
29)	Karade Rutuja Sudhakar	7053	

Signature Not Verified
SHAHAJAHAN MEHABUB MANER
14.09.2024 16:55

Sr. No.	Name.	Roll. No.	sign.
30)	Suraj Swami	7208	
31)	Amol suresh kolekar	7288	
32)	Pratik Anil kumbhar	7165	
33)	Rushikesh sanjay kokare	7162	
34)	Navjyot shailendra chavan	7141	
35)	Patil Rahul Bhausa	7194	
36)	Patil Pravin Prakash	7193	
37)	Gejage Ravi sitaram	7150	
38)	Nimbalkar Shubham Sambhaji	7185	
39)	Vishal Mahadev more	7177	
40)	Suraj ~~mahakal~~ Bhalale	7139	
41)	Harish khashaba kawar	7160	
42)	Yugandhar Yashwant shinde	7298	

Signature Not Verified
SHAHAJAHAN MEHABUB MANER
14.09.2024 16:55

Faculty Members List.

Sr. No.	Name	Roll. No.	Sign
1	Dr. Anita A. Ghare	AAG	
2	Dr. Asmita S. Tapase	Astapase	
3	Mr. Nilesh H. Waghmare		
4.	Mr. Vikas B. Shinde	vbShinde	
5	Mr. Ganesh K. Chougule	Gkgule	
6.	Miss. Sweety B. Fadtare	Sbfadtare	
7.	Miss. Priyanka S. Vichare	Psvichare	
8.	Miss. Sapriya A. Mahiwadd.	Samahiwadd	
9.	Mr. Damodar J. Sutar	Djsutar	

HEAD,
Department of Chemistry,
Dattajirao Kadam Arts, Science
& Commerce College,
ICHALKARANJI.

Signature Not Verified
SHAHAJAHAN MEHABUB MANER
14.09.2024 16:55

* Forensic Lab Visit

22/0/12020

* B.Sc. III students visited Forensic Lab, Kolhapur.

Signature Not Verified
SHAHAJAHAN MEHABUB MANER
14.09.2024 16:55

HEAD,
Department of Chemistry,
Dattajirao ... Science
& Co... College,
ICHALKARANJI.

* Dr. Ananda Kudale explaining instrument

HEAD,
Department of Chemistry,
Datta Meghe Kalikam Arts, Science
& Commerce College,
ICHALKARANJI.

Signature Not Verified
SHAHAJAHAN
MEHABUB MANER
14.09.2024 16:55

* Visit to BIOLOGY DIVISION *

* Visit to TOXICOLOGY DIVISION *

Signature Not Verified
SHAHAJAHAN MEHABUB MANER
14.09.2024 16:55

HEAD,
Department of Chemistry,
Dattajirao Kadam Arts, Science
& Commerce College,
ICHALKARANJI.

REPORT

Regional forensic laboratory in Kolhapur was started due to efforts made by Meera Borwankar, the director general of police, legal and technical wing , Maharashtra. Kolhapur police have to rely on the forensic lab in Mumbai and Pune to get reports in criminal cases. The police cannot make any progress in investigations for rape or murder cases, where blood reports are necessary. The forensic lab also plays a pivotal role in cases where firearms are used. Besides this the lab verifies fingerprints and writing. Forensic science help to provide scientific analysis of the crime commited and reports act as a strong evidence in the court of law.

Every year Regional forensic science laboratory kolhapur celebrates forensic science awareness week to aware judicial, police, medical officials and students about the role of forensic science in the investigation of crime cases. This year forensic science awareness week, 2020 celebrated on 22/01/2020 to 23/01/2020. During these two days forensic lab was open for visit. As chemistry plays important role in forensic science, it was worthy to arrange visit of B.Sc. III chemistry students to forensic lab. As per the permission letter we all faculty members and B.Sc. III chemistry students were gathered on 22/01/2020 at 2:30 pm in forensic lab located at Maharashtra Jivan Pradhikaran building at Tararani choek Kolhapur.

There are four departments in the laboratory such as Biology, Toxicology, Prohibition and Excise, General Analytical and Instrumentation.

First we visited General analytical instrumentation division where students interacted with Dr. Anand Kudale sir. He gave us information about the impartance of chemistry and its application in forensic science. Different types of clue materials are examined in this division such as 1) Petroleum products and their adulteration.

2) Explosive and post explosive residues.

3) Narcotic drugs and Psychotrophic substances (NDPS Drugs) and consumption of addicts.

4) cement, Moter, concrete and their adulteration

5) Analysis of gold in cheating cases.

6) Arson cases

7) vegetable oil and their adulteration.

8) Acid/Alkali burn cases.

9) Dowry death cases [IPC 498(A)]

10) Chilli powder analysis in dacoit cases.

Signature Not Verified
SHAHAJAHAN MEHABUB MANER
14.09.2024 16:55

11) Duplication cases under PIC 420(e.g. Perfumes, Tea powder, cold drink, Tobaco powder, Hair oil and shampoo etc.)

12) Anti corruption trap cases.

13)Dyes, Dye intermediate and their adulteration.

14)Polymers.

15)Soaps and Detergent.

16) Chemical and solvents.

17) Pharmaceutical drugs

18) Insecticides.

Different types of techniques and insruments are used such as HPTLC , UV, GC, FTIR, flash point, Irox, Auto distillation analyser. HPLC, LCMS, GCMS , Balance. Dr. Anand Kudale sir explained the working of GC-MS (Gas chromatography- Mass specrometer) and HPLC (High performance liquid chromatography) and chemistry behind it.

Then we visited prohibition and excise division whereas different types of samples containing ethyl alcohol and methyl alcol are tested such as wiskhy, rum ,vodka, black- Gur, blood sample, Ammonium Chloride, toilet preparation toddy, wash c rasayan, country liquor, wine beer, french polish, medical preparation.

Then we visited biology division, where there is biology, serology and DNA fingerprinting section. In DNA fingerprinting, detection of body fluids such as blood serum, vaginal fluid, saliva, faecal matter, sweat and urine is carried out. Exhibit checked in biology are, cloths of deceased, injured, witness, crime scene exhibits, weapons. Cases received in biology division are murder, attempt of murder, rape, bride burning case, road accidents , sodomy, dacolty, food poisoning, wood comparision, Hair examination comparison and sexing.

Mr. Amit Bprate explained all these things to students on microscope, the slide showing difference between cat hair and human hair and slide showing sperms were mounted and observed by students.

Then we visited toxicology division. Dr.Milind Kote sir explained the role of toxicology department in different cases . He explained about the techniques which are used in that department for the analysis.the cases received in toxicology division are Homicidal and suicidal poision, food poisoning, plant poisoning, drug poisoning, cattle poisoning, abortion, snake and scorpion bite, vehicular and general accidents. Exhibits received for analysis in toxiclogy division are stomach, intestine, liver, kidney, brain, lungs, spleen, blood, urine. Non biological exhibits received for analysis include insecticide containers , medicine bottles, vomit stained clothes, syringes with blood/ injection and

Signature Not Verified
SHAHAJAHAN
MEHABUB MANER
14.09.2024 16:55

etc.Techniques like TLC ,HPTLC, UV- visible spectrophotometry GC are used for determination and indentification of poison.

In this forensic lab visit, our students assembled lot of information about various techniques and instruments in laboratory. Also students questioned very nicely and cleared their doubts.

AAG
(Dr. A. A. Gharge)
HEAD,
Department of Chemistry,
Dattajirao Kadam Arts, Science
& Commerce College,
ICHALKARANJI.

S.C. COLLEGE ICHALKARANJI DATTAJIRAO KAD.

Signature Not Verified
SHAHAJAHAN
MEHABUB MANER
14.09.2024 16:55

2019-20

2.3.1

2019-20

Department of Chemistry

D.K.A.S.C.College

Ichalkaranji

Date: 10/01/2020

To,

The Principal,

Dattajirao Kadam Arts Science and Commerce College,

Ichalkaranji

Subject: Seeking permission to organize the "DKTE Institute visit".

Respected Sir,

With reference to the subject cited above, Department of Chemistry has desire to organize the **"Institute visit at DKTE Society's Textile and Engineering Institute, Ichalkaranji"** on Saturday, 11th January 2020. So we request you to grant permission for the same.

Thanking you,

Allowed

10-1-20

Yours faithfully,

AAG

10/01/2020

(Dr. A. A. Ghare)

HEAD,

Department of Chemistry,

D.K.A.S.C. Arts, Science

& Commerce College,

ICHALKARANJI.

Signature Not Verified

SHAHAJAHAN MEHABUB MANER

14.09.2024 16:55

श्री [redacted] संस्था, कोल्हापूर, संचलित
दत्ताजीराव कदम आर्ट्स, सायन्स अंड कॉमर्स कॉलेज, इचलकरंजी.
ता. हातकणंगले जि. कोल्हापूर – ४१६ ११५
स्थापना : जून १९६२ फोन नं. (०२३०) २४२०४१२, फॅक्स – (०२३०) २४२४५५५ ज्यु. कॉ. सांकेतीक क्र. जे २३.०६.००१
(शिवाजी विद्यापीठ, कोल्हापूर निरंतर संलग्नित – ॲफि/टी-२/५०४९, दि. १०/७/१९९९) नॅक मानांकन – "अ" श्रेणी
• ई-मेल : dkasccollege@gmail.com, ich38.cl@unishivaji.ac.in • Website : www.dkasc.ac.in

संस्थापक, संकल्पक :	अध्यक्ष :	कार्याध्यक्ष :	सेक्रेटरी :	प्राचार्य :
शिक्षणमहर्षी डॉ. बापूजी साळुंखे	मा. चंद्रकांत (दादा) पाटील महसूल राज्य मंत्री, महाराष्ट्र राज्य	प्राचार्य अभयकुमार साळुंखे एम्. ए.	प्राचार्या सौ. शुभांगी गावडे एम. एस्सी., बी. एड.	डॉ. आर. आर. कुंभार एम्. एस्सी., एम्. फील., पीएच्. डी.

संदर्भ क्र. : DKASC : [illegible] / 2019 - 2020 दिनांक : 10 / 01 / 2020

To,

Prin. Dr. P. V. Kadole,

DKTE Society's Textile and Engineering Institute,

Ichalkaranji.

Subject: Seeking Permission to visit your esteemed institute.

Respected Sir,

With reference to above subject, our Department of Chemistry is interested to visit your esteemed institute well known for textile on Saturday 11th January 2020. We would like to share that we have planned this visit for our T. Y. B.Sc. Chemistry students in order to give them an insight about the way, things and work in the dyeing process of textile. The visit is aimed at enhancing their knowledge.

There would be a total of 100 students accompanied by faculty members from our college. We intend to take a round of the entire institute and show the tasks handled in different departments to our students.

I hope you will allow us to visit your institute and meet your skilled staff. I anticipate a positive response from your end.

Thanks and Regards,

(Dr. R. R. Kumbhar)
Principal
D.K.A.S.C. College
Ichalkaranji

Signature Not Verified
SHAHAJAHAN MEHABUB MANER
14.09.2024 16:55

"ज्ञान, विज्ञान आणि सुसंस्कार यासाठी शिक्षणप्रसार"
शिक्षणमहर्षि डॉ. बापूजी साळुंखे

Shri Swami Vivekananda Shikshan Sanstha, Kolhapur's

Dattajirao Kadam Arts, Science & Commerce College,

Ichalkaranji.

Department of Chemistry

Date: 10/ 01/2020

NOTICE

All the B.Sc.-III (Chemistry) students are hereby informed that, Department of Chemistry is going to organize **"Institute visit at DKTE Society's Textile and Engineering Institute, Ichalkaranji"** on Saturday 11th January 2020 at 10:30 a.m. All students should remain present for the same.

10/01/2020

(Dr. A. A. Ghare)

HEAD,
Department of Chemistry,
Dattajirao Kadam Arts, Science
& Commerce College,
ICHALKARANJI.

Signature Not Verified
SHAHAJAHAN
MEHABUB MANER
14.09.2024 16:55

* Institute Visit - DKTE College. *

11/1/20

HEAD,
Department of Chemistry,
Dattajirao Kavathekar's Science
& Commerce College,
KARANJI.

Signature Not Verified
SHAHAJAHAN MEHABUB MANER
14.09.2024 16:55

- Viewing Section of DKTE College "

" Dying Unit at DKTE College "

HEAD,
Department of Chemistry,
Dattajirao Kadam Arts, Science
& Commerce College,
ICHALKARANJI.

Signature Not Verified
SHAHAJAHAN MEHABUB MANER
14.09.2024 16:55

A.S.C. COLLEGE ICHALKARANJI

HEAD,
Department of Chemistry,
Rajaram Kadam Arts, Science
& Commerce College,
ICHALKARANJI.

Signature Not Verified
SHAHAJAHAN
MEHABUB MANER
14.09.2024 16:55

Spining unit

Weaving process is the method of textile production in which two distinct sets of yarn or threads are interlaced at right angle to form a fabric or cloth. This institute have a new modern machines air-jet loom, automatic jacquard rapier loom, projectile loom, circular weaving machine. Each machine have different characteristic which plays different role in manufacture of fabric. Production rate of cloths can be increased by using air-jet loom or automatic jacquard rapier loom. Circular loom is used to create seamless tube of fabric for products such as hosiery, sacks, clothing, fabric hose (such as fire hose). Circular looms can be small jigs used for circular knitting or large high speed machine for modern garments.

Pailung Circular knitting machine

Signature Not Verified
SHAHAJAHAN
MEHABUB MANER
14.09.2024 16:55

Dyeing process involve scouring, bleaching, coloring. Initially stage cloth is clean up by scouring process. It removes natural fat, wax material also removes seed fragments, any remaining water soluble impurities and also any soil, husk, etc which have been trapped in the fiber mass during collection and transport. The traditional scouring for cotton good involves treatment with sodium hydroxide solution at quite high temperature. At this stage cloth contain some fraction of unwanted coloring matter and few impurities can be removed by bleaching process. Bleaching is classified into three types full bleach, Half bleach and bleaching of colored fabrics. Dyeing are the organic compound which are widely used for imparting color to textile through two important chemical process first is dyeing and second is printing. The purpose of dyeing is not only impart color to the fabric but the dyed fabric must retain the dye to the fabric.

Dyeing Unit

Fabric quality can be checked to know the strength, life of fabric etc. This is done in different labs such as textile chemistry lab, physics lab, color lab, fashion CAD lab, garment manufacturing lab. Freshly prepared yarn move to textile testing lab to check quality of yarn. This can be done by yarn abrasion test, yarn strength test, shrinkage measurement unit and tearing strength unit. Next section is fashion laboratory, as we all know in the field of fashion only constant thing is change and to have a competitive age in business, the application of CAD (computer aided design) in the production process is essential hence a study on the CAD in the field of garment become brighter. CAD provides the design with a variety of images, fabric designs which will take days to draw manually. Another section is garment manufacturing lab. It include lock stich machines, special shewing machines like button stich,button hole, enterlock machinary, waist band watch.

Signature Not Verified
SHAHAJAHAN MEHABUB MANER
14.09.2024 16:55

Our chemistry department would like to thanks Principal, DKTE Textile and Engineering College for giving permission for visit. Special thank to Mrs. S.U. Shirhatti, Mr. P.S. Madbhave and Mrs. S.V. Chavan for giving us guidance and information of laboratory instrumentation. Such a great experience and improving height of knowledge.

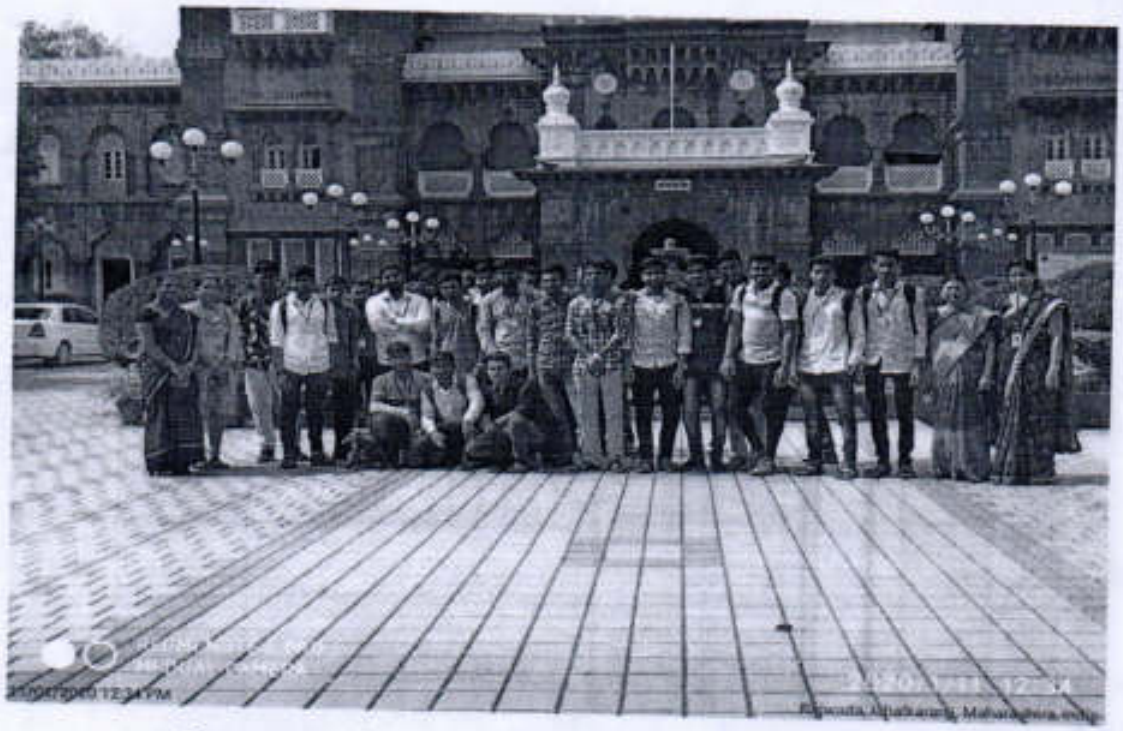

Department of Chemistry D.K.A.S.C. College, Ichalkaranji.

(Dr. A. A. Ghare)

HEAD
Department of Chemistry
Dattajirao Kadam Arts
& Commerce College
ICHALKARANJI.

Signature Not Verified
SHAHAJAHAN MEHABUB MANER
14.09.2024 16:55

"ज्ञान, विज्ञान आणि सुसंस्कार यासाठी शिक्षणप्रसार"

शिक्षणमहर्षि डॉ. बापूजी साळुंखे

SHRI SWAMI VIVEKANAND SHIKSHAN SANSTHA, KOLHAPUR

Dattajirao Kadam Arts, Science & Commerce College, Ichalkaranji.

Department of Chemistry

B.Sc. III ATTENDENCE SHEET 2019-20

Name of Teacher : Institute visit AT Date: 11/01/2020

Subject : DKTE'S Textile & Engineering Institute Ichalkaranji Time: 11.00 am

Roll No.	Sign	Roll No.	Sign	Roll No.	Sign	Roll No.	Sign
7017		7035		7053		7148	
7018		7036		7054		7149	
7019		7037		7055		7150	Ab
7020		7038		7056		7151	Ab
7021		7039		7057		7152	
7022		7040		7135	Ab	7153	
7023		7041		7136		7154	
7024		7042		7137		7155	
7025		7043		7138		7156	
7026		7044		7139		7157	Ab
7027	PBS.	7045		7140		7158	
7028		7046		7141		7159	
7029		7047		7142		7160	Ab
7030		7048		7143		7161	
7031		7049		7144		7162	Rushi
7032		7050		7145	Ab	7163	
7033		7051		7146		7164	
7034		7052		7147		7165	

Signature Not Verified
SHAHAJAHAN MEHABUB MANER
14.09.2024 16:55

Roll No.	Sign	Roll No.	Sign	Roll No.	Sign	Roll No.	Sign
7166		7190		7214			
7167		7191	Patil	7215			
7168		7192	Ab	7216	Ab		
7169		7193	Patil	7217			
7170	Amane	7194	Patil	7218			
7171	Ab	7195		7287	Ab		
7172		7196	Patil	7288			
7173		7197	Ab	7289	Adbale		
7174	Ab	7198	Ab	7290			
7175	Ab	7199	Ramdole	7298			
7176		7200	Manadi				
7177		7201	Ab				
7178		7202	Inshaich				
7179		7203					
7180		7204	P.S.S.				
7181	R.S.N.	7205	Ab				
7182	S.K.Alam	7206					
7183	B.Nakude	7207					
7184	P.B.Nikam	7208					
7185		7209	Ab				
7186	Ab	7210					
7187		7211					
7188	Patil	7212	Y.R.Vasudev				
7189	Patil	7213					

190 − 18 = 172

Teacher's Sign

HEAD,
Department of Chemistry,
Dnyanopasak College
PARBHANI.

Signature Not Verified
SHAHAJAHAN MEHABUB MANER
14.09.2024 16:55

"ज्ञान, विज्ञान आणि सुसंस्कार यांसाठी शिक्षणप्रसार"

शिक्षणमहर्षी डॉ. बापूजी साळुंखे.

Shri. Swami Vivekanand Shikshan Sanstha, Kolhapur's

Dattajirao Kadam Arts, Science & Commerce College, Ichalkaranji.

Department of Chemistry

Name of Activity:- Institute visit DKTE's Textile and Engineering Institute Ichalkaranji

Date:- 11/01/2020

Sr. No.	Name of Faculty	Sign.
1	Dr. A. A. Ghare	AAG
2	Mr. D. J. Sutar	
3	Miss. Mahiwadd. S. A.	
4	Dr. Tapase A.S.	
5	Mr. More S. R.	
6	Miss. Faltane S. B.	
7	Miss. Bugude kiran siddheshwar.	
8	Mr. Shinde V. B.	
9	Mr. Chougule G. K.	
10	Mr. Waghmare N. H.	
11		
12		
13		
14		
15		

HEAD,
Department of Chemistry,
Dattajirao Kadam Arts, Science & Commerce College,
ISHALKARANJI.

Signature Not Verified
SHAHAJAHAN MEHABUB MANER
14.09.2024 16:55

Date:- 11/01/2020

REPORT- INSTITUTE VISIT

VISIT TO

DKTE SOCIETY'S TEXTILE AND ENGINEERING INSTITUTE, ICHALKARANJI

The Dattajirao Kadam Education society as its first step established the Textile and Engineering Institute in 1982. This institute was permitted by the State Government to start a Diploma course in textiles from the academic year 1982 to 83 without any grant-in aid from the Government. This was the first educational institute in the state to be started on grant basis and encouraged by the successful establishment of this, the Maharashtra State Government took a policy decision in 1983 to permit various social and industrial organizations of the state to start professional educational institutes, the decision which brought a revolution in the thinking and pattern of the education in the state. Presently the institute conducts four degree courses, two diploma courses and one postgraduate course in textiles as well as one degree course each in Mechanical Engineering, Computer Science & Engineering, Information Technology and Electronic Engineering, Electronics & Telecommunications Engineering. The total student strength of the institute is around 1500 and has 100 teaching faculty members and 150 non-teaching staff. The management has provided excellent infrastructural facilities and a highly qualified staff. The D.K.T.E. society has also extended facilities in other areas of education by starting Primary Schools, High schools, Physical Education College and institute of Vocational Education. Our college is placed in Ichalakranji city and this land also identified as Manchester city of Maharashtra so our department decided to visit DKTE textile institute. Our all faculty and B.Sc. III chemistry students visited DKTE textile and engineering college dated 11th January 2020.

In this institutional visit, our students assemble lot of information about various textile process. Textile process includes spinning process, Weaving process, dyeing process. In spinning department number of process are involved such as blending, carding, drafting. In blending process cotton seeds are separated from row cotton, remove all unwanted material then carding process is a mechanical process that disentangles, clean and intermix fibers to produce a continuous web also called as slivering. Cotton from carding is sliver passed to drafting which gives straightening the individual fibers and making them more parallel then silver transfer into roving (a thin form of rope). This is the first stage where the twist is inserted for making yarn.

HEAD,
Department of Chemistry,
Dattajirao Kadam Arts, Science
& Commerce College,
ICHALKARANJI

Signature Not Verified
SHAHAJAHAN
MEHABUB MANER
14.09.2024 16:55

Permission Letter

प्रा. ए. एस. कटकोळे,
इतिहास विभाग प्रमुख,
डि. के. ए. एस. सी. कॉलेज,
इचलकरंजी
दिनांक : 30 / 9 / 2019

प्रति,

मा. प्राचार्य,

डि. के. ए. एस. सी. कॉलेज,

इचलकरंजी.

विषय : इतिहास विभागामार्फत कार्यक्रम आयोजित करणेस परवानगी मिळणे बाबत (2019-20)..

महोदय,

आपल्या महाविद्यालयात इतिहास विभागामार्फत दि. 9 /10/2019 रोजी कोल्हापूर जिल्ह्यातील पूर परिस्थिती व प्रभाव हा कार्यक्रम आयोजित करण्याचा मानस आहे. तरी कृपया सदर कार्यक्रम आयोजित करणेस परवानगी मिळावी ही विनंती.

कळावे,

आपला विश्वासू,

Principal
D.K.A.S.C. College.
Ichalkaranji.

(प्रा. ए. एस. कटकोळे)
HEAD,
Department of History
D.K.A.S.C. College.
Ichalkaranji.

Signature Not Verified
SHAHAJAHAN MEHABUB MANER
14.09.2024 16:55

Notice

"ज्ञान, विज्ञान आणि सुसंस्कार यासाठी शिक्षण प्रसार"

-शिक्षणमहर्षी डॉ. बापूजी साळुंखे

श्री स्वामी विवेकानंद शिक्षण संस्था ,कोल्हापूर संचलित
दत्ताजीराव कदम आर्टस्, सायन्स ॲण्ड कॉमर्स कॉलेज, इचलकरंजी

इतिहास विभाग २०१९-२०

नोटीस

दिनांक : 03/10/2019

आपल्या महाविद्यालयातील इतिहास विभागातील बी .ए भाग 1/2/3 या वर्गातील सर्व विदयार्थी व विद्यार्थिनी यांना कळविण्यात येत आहे कि इतिहास विभागाच्या वतीने कोल्हापूर जिल्ह्यातील पूर परिस्थितीचा आढावा घेण्यात येणार आहे (2005 व 2019) तरी सर्वांनी सोबत जोडलेली प्रश्नावली भरून वेळेत जमा करावी कळावे ,

इतिहास विभाग प्रमुख

प्रा .ए. एस. कटकोळे

HEAD,
Department of History,
D.K.A.S.C. College,
Ichalkaranji.

Signature Not Verified
SHAHAJAHAN MEHABUB MANER
14.09.2024 16:55

"ज्ञान, विज्ञान आणि सुसंस्कार यासाठी शिक्षण प्रसार"

- शिक्षण महर्षी डॉ. बापूजी साळुंखे

Shri Swami Vivekanand Shikshan Sanstha

Dattajirao Kadam Arts, Science & Commerce , Ichalkaranji

B.A.III 2019-2020 कोल्हापूर विद्यापीठाच्या उन्हाळी

HISTORY Sem- अभ्यासक्रमाच्या मध्यावधी

Sr. No.	Roll No.	Gender	Name of Students	Paper Paper	Paper Paper	Paper Paper	Paper Paper	Paper Paper	Signuture
1	4105		BANDGAR AJINKYA SHANKAR	✓	✓	✓	✓	✓	-
2	4106		BHIUNGADE OMKAR DATTATRAY	✓	✓	✓	✓	✓	OD Bhiungade
3	4107		JADHAV VISHWAJEET SHIVAJI	✓	✓	✓	✓	✓	VSJadhav
4	4108	*	JANGALE SWANJALI SUNIL	✓	✓	✓	✓	✓	SSJangale
5	4109	*	KAMBLE POOJA RAJENDRA	✓	✓	✓	✓	✓	PRKamble
6	4110		KAMBLE PRASHANT SATISH	✓	✓	✓	✓	✓	PS Kamble
7	4111	*	KAMBLE SWAPNALI DILIP	✓	✓	✓	✓	✓	SDKamble
8	4113		KUMBHAR PRADIP SHRIMANT	✓	✓	✓	✓	✓	PSKumbhar
9	4114		KUMBHAR SURAJ GANAPATI	✓	✓	✓	✓	✓	SG
10	4115	*	LOHAR RAMESHWARI DILIP	✓	✓	✓	✓	✓	Rameshwari
11	4116		MANE OMKAR SAMBHAJI	✓	✓	✓	✓	✓	OS Mane
12	4117		MANE SHUBHAM RAMCHANDRA	✓	✓	✓	✓	✓	-
13	4118		MITHARI MAHESH JAVAHAR	✓	✓	✓	✓	✓	MJMithari
14	4119		MORE CHAYTANAY SHREEKANT	✓	✓	✓	✓	✓	Cmore
15	4120		MULLA VASIM ALAM	✓	✓	✓	✓		Vmulla
16	4121		NAIK SHRIDHAR RAMCHANDRA	✓	✓	✓	✓	✓	SRNaik
17	4123		PATIL AJINKYA DILIP	✓	✓	✓	✓	✓	Patil
18	4124		SALOKHE RUSHIKESH DINKAR	✓	✓	✓	✓	✓	Rsalokhe
19	4125	*	SHETTI DEEPALI KUMAR	✓	✓	✓	✓	✓	DEEPALI
20	4126		SONTAKKE PRASAD GAJANAN	✓	✓	✓	✓	✓	Psontakke
21	4127	*	UGARE POOJA PRAKASH	✓	✓	✓	✓	✓	Pougare
22	4128		VARUTE YOGESH SADASHIV	✓	✓	✓	✓	✓	Y.S. Varute
23	4224		MANE RAHUL DILIP	✓	✓	✓	✓	✓	-

HEAD,
Department of History
D.K.A.S.C. College
Ichalkaranji

Signature Not Verified
SHAHAJAHAN MEHABUB MANER
14.09.2024 16:55

PAGE :
DATE : / /

"कोल्हापूर जिल्ह्यामध्ये उद्भवलेल्या पूरपरिस्थितीचा अभ्यास" (2005 व 2019 पूरपरिस्थितीची तुलना)
बी.ए. भाग 3 इतिहास
प्रश्नावली

कुटुंबप्रमुखाचे नाव:
लिंग स्त्री / पुरुष : शिक्षण :-
संपूर्ण पत्ता :-

व्यवसाय :-

1) 2005 पूरपरिस्थितीच्या वेळी आपण वास्तव्यास कोठे होता.

2) 2005 च्या पूराच्या वेळी आपले कोणत्या प्रकारचे नुकसान झाले होते.
1) घर 2) जमीन 3) पिकांचे 4) जिवीत हानी
5) प्राणी / पाळीव 6) वाहन 7) इतर

3) 2019 पूराच्या वेळी कोणत्या प्रकारच्या नुकसानाचा सामना करावा लागलेला होता.
1) घर 2) जमीन 3) पिकांचे नुकसान 4) जीवीत हानी
5) प्राणीवप्राणी 6) वाहन 7) इतर

4) 2005 व 2019 च्या पूरपरिस्थी पाहता कोणत्या वेळेस पूराची तीव्रता जास्त होती.

5) 2005 व 2019 च्या पूरापैकी कोणत्या वेळी आपणास मदत मिळालेली होती

6) 2005 व 2019 पूरपरिस्थीच्यावेळी झालेले नुकसान पाहता मिळालेली मदत पुरेशी होती का?

7) 2005 व 2019 ला पूर आल्यानंतर आपण कोणत्या प्रकारची खबरदारी घेतली होती.

8) 2005 व 2019 मधील स्थलांतरी मदतीबद्दल समाधानी आहात काय

Signature Not Verified
SHAHAJAHAN MEHABUB MANER
14.09.2024 16:55

—सरकारी मदत कोणत्या स्वरूपात होती
1) धान्य 2) रोखरक्कम 3) इतर स्वरूपात

8) 2019 च्या पूरपरिस्थीला कोण जबाबदार आहे असे वाटते.

~~2019~~
10) 2019 च्या पूराची पूर्व कल्पना आपणांस होती का
होय नाही

11) 2005 व 2019 ला समाज माध्यम · वृत्तपत्र. रेडिओ
यांच्या भूमिका काय होती ?
सहकार्य / असहकार्य

12) 2005 व 2019 मधील महापूराच्या दरम्यान कशाची कमतरता
आली ?
उदा. माणुसकी

13) या आपत्तीच्या वेळी एकजुटीची प्रचिती आली का ?
हिंदू मुस्लिम एकता.

14) एखादी घटना सांगाल का ?

15) शहरात बरी पाणीवाढ होत असताना लोकांची गरज भागली का

16) पोलीस प्रशासन, स्वयंसेवी संस्था, लष्कर यांपैकी कोणी मदत केली.

17) शासकीय नेत्यांनी भेट दिली होती का ?

18) महसूली पूर्तता झाली का ?

19) मदत योग्य प्रमाणात मिळाली का ?

20) अशी आपत्ती उत्पन्न नये म्हणून काय करता येईल ?

Signature Not Verified
SHAHAJAHAN MEHABUB MANER
14.09.2024 16:55

PAGE:
DATE: / /

"कोल्हापूर जिल्ह्यामध्ये उद्भवलेल्या पूरपरिस्थितीचा अभ्यास" (2005 व 2019 पूरपरिस्थितीची तुलना)
बी.ए. भाग 3 इतिहास
प्रश्नावली

कुटुंबप्रमुखाचे नाव: रोहित कुशंदर माने
लिंग स्त्री / पुरुष: पुरुष शिक्षण:- 12 वी
संपूर्ण पत्ता:- पाठ्याची टकी, शिरढवाड.

व्यवसाय:- पॉवरलूम

1) 2005 पूरपरिस्थितीच्या वेळी आपण वास्तव्यास कोठे होता.
घरी होतो.

2) 2005 च्या पूराच्या वेळी आपले कोणत्या प्रकारचे नुकसान झाले होते.
1) घर 2) जमीन 3) पिकांचे 4) जिवीत हानी
5) प्राणी / पालीव 6) वाहन 7) इतर

3) 2019 पूराच्या वेळी कोणत्या प्रकारच्या नुकसानाचा सामना करावा लागलेला होता.
1) घर 2) जमीन 3) पिकांचे नुकसान 4) जीवीत हानी
5) प्राणीवप्राणी 6) वाहन 7) इतर

4) 2005 व 2019 च्या पूरपरिस्थी पाहता कोणत्या वेळेस पूराची तीव्रता जास्त होती. => 2019

5) 2005 व 2019 च्या पूरापैकी कोणत्या वेळी आपणास मदत मिळालेली होती => 2019

6) 2005 व 2019 पूरपरिस्थीच्यावेळी झालेले नुकसान पाहता मिळालेली मदत पुरेशी होती का? होय

7) 2005 व 2019 ला पूर आल्यानंतर आपण कोणत्या प्रकारची खबरदारी घेतली होती => स्थलांतर

8) 2005 व 2019 मधील सरकारी मदतीबद्दल समाधानी आहात काय => होय

Signature Not Verified
SHAHAJAHAN MEHABUB MANER
14.09.2024 16:55

Department of History
D.K.A.S.C. College
Ichalkaranji.

सरकारी मदत कोणत्या स्वरूपात होती
1) धान्य 2) रोखरक्कम 3) इतर स्वरूपात

8) 2019 च्या पूरपरिस्थीला कोण जबाबदार आहे असे वाटते.
अलमट्टी धरण

9) 2019 च्या पूराची पूर्व कल्पना आपणांस होती का
होय नाही

11) 2005 व 2019 ला समाज माध्यम, वृत्तपत्र, रेडिओ यांच्या भूमिका काय होती?
सहकार्य / असहकार्य

12) 2005 व 2019 मधील महापूराच्या दरम्यान कशाची भीती आली?
उ.: माणसांची => आपुलकी

13) या भागातल्या चेकी एकमतेची प्रचिती आली का?
हिंदू मुस्लिम एकता => होय

14) एखादी घटना वेगळी का?
पुरामध्ये मोठ्या प्रमाणात शेती पिकाचे नुकसान झाले

15) सहलीबरी पाणीवाढ होत असताना लोकांची गरज असली का
आसली

16) पोलीस प्रशासन व्यवस्थेचा सहभाग, लष्कर यांची बेधी मदत केली
पोलीस प्रशासन

17) शासकीय यंत्रणेची मदत झाली होती का? होय

18) महापूरची पूर्वसूचना आली का? होय

19) मदत योग्य प्रमाणात मिळाली का? होय

20) अशी आपत्ती उद्भवू नये म्हणून काय उपाय करावे वाटते?
पूर तयारी केली पाहिजे

Signature Not Verified
SHAHAJAHAN MEHABUB MANER
14.09.2024 16:55

जल व्यवस्थापनाचा 'बांध'

» भाष्य प्रदीप पुरंदरे

वडनेरे समितीने केलेल्या शिफारशींची अंमलबजावणी तेरा वर्षांत होऊ शकलेली नाही, ही बाब चिंतेची आहे. कार्यक्षम पूर-व्यवस्थापन करून पुराची तीव्रता कमी करणे शक्य व आवश्यक आहे. केवळ पूर-व्यवस्थापनच नव्हे, तर एकूणच जल-व्यवस्थापन हे जितके शास्त्र आहे, तितकीच ती कलाही आहे.

कोल्हापूर शहरात गेल्या वर्षी अतिवृष्टीमुळे पडलेला महापुराचा विळखा.

उदक तारक, उदक मारक, उदक नाना सुखदायक पाहता उदकाचा विवेक, अलौकिक आहे.

पूर हा जलचक्राचा एक अविभाज्य भाग आहे. त्याचे पूर्ण नियंत्रण करणे अशक्य आहे. कार्यक्षम पूर-व्यवस्थापन करून पुराची तीव्रता कमी करणे आणि मालमत्ता व जीवितहानी होणार नाही, याची काळजी घेणे मात्र शक्य व आवश्यक आहे. [illegible] पूर नियंत्रणाची तरतूद नाही. ती करणे शक्य आहे. [illegible] तशी तरतूद म्हणजे धरणांची साठवणक्षमता वाढवून पुराचे पाणी काही मर्यादेपर्यंत त्यात सामावून घेणे. हे केले तर धरणांची उंची व बुडित क्षेत्र यात मोठी वाढ होईल. पुनर्वसनाचे प्रश्न अजून बिकट होतील. प्रकल्पांच्या किमतीत प्रचंड वाढ होईल आणि ते आर्थिकदृष्ट्या अव्यवहार्य होतील. ज्या धरणांच्या [illegible] दारे आहेत, त्या धरणांवर काही अंशी पूर-नियमन शक्य असते. [illegible] दारे नसणे, [illegible] धरणातून सोडता येणारा विसर्ग [illegible] या धरणांच्या अन्य काही मर्यादा आहेत.

[illegible] शेतीला व उद्योगांना पुरेसे पाणी मिळणे, अशी अपेक्षा असणे स्वाभाविक आहे. ती पूर्ण व्हायची असेल तर [illegible] प्रकल्पांचे जलाशय पूर्ण भरले असणे आवश्यक आहे. त्यामुळे जलसंपदा विभागाच्या अधिकाऱ्यांचा स्वाभाविक कल पावसाळ्याच्या सुरुवातीपासून जलाशयात जास्तीत जास्त साठा करण्याकडे असतो. त्यामुळे जलाशयातील पाणीपातळी पूर्ण जलाशय पातळीच्या जवळ येते. अशा वेळी धरणांच्या पाणलोट क्षेत्रात मुसळधार पाऊस आला आणि त्यामुळे जलाशयात जास्त पाणी येऊ लागले तर [illegible] पाणी धरणातून सोडण्याशिवाय दुसरा पर्याय नसतो. अन्यथा धरणाची सुरक्षा धोक्यात येऊ शकते. जलाशयातील पाणीपातळी पूर्ण जलाशय पातळीपेक्षा [illegible] कमी ठेवून पूर काही अंशी काही काळ धरणात सामावून घेणे [illegible] आहे.

[illegible] ऑपरेशन शेड्यूल (आरओएस) [illegible]

[illegible] या माहितीच्या संख्याशास्त्रीय विश्लेषणातून विशिष्ट कालखंडात कोणत्या पाणी पातळीपर्यंत किती साठा करायचा, हे ठरविण्याची पद्धत म्हणजे जलाशय प्रचालनाचे 'आरओएस'. त्याची अचूकता उपलब्ध माहितीची विश्वासार्हता, कालावधी आणि विश्लेषणातील शास्त्रीयता यावर अवलंबून असते. प्रत्यक्षात काही वेगळे आणि फार मोठे घडले - उदाहरणार्थ, अभूतपूर्व पाऊस आला, तर 'आरओएस'ही कुचकामी ठरते.

धरणाच्या सुरक्षिततेकरिता नदीत पाणी सोडले जाते, पण [illegible] नदीची वहनक्षमता कमी पडते. कारण, नदीत [illegible] केलेली सर्व प्रकारची अतिक्रमणे आणि पुरेशा [illegible] [illegible] पाणी साठवता येत नाही आणि नदीत [illegible] येत नाही. [illegible] धरणांमुळे [illegible] त्याचे परिणाम [illegible] नदीखोऱ्यातील अनेक धरणांमध्ये एकाच वेळी असे झाले तर [illegible] पाऊस चालू, [illegible] भरून वाहत आहेत, त्याच वेळी अनेक धरणांतून पाणी सोडण्यात [illegible] [illegible]

[illegible]

आपत्ती व्यवस्थापन	
[illegible]	[illegible]

[illegible]

[illegible] पूर-व्यवस्थापन करण्यासाठी [illegible] [illegible] हवामान पूर्वानुमान आणि [illegible] [illegible] [illegible] सूचना, माहितीची देवाणघेवाण [illegible] यांचे भान आणि [illegible] आधारित [illegible] येतील, असे [illegible] राज्य-राज्य आणि केंद्र-राज्य [illegible] अलमट्टी धरणाचे [illegible] आणि महाराष्ट्रातील पूर [illegible] या पार्श्वभूमीवर [illegible] वडनेरे [illegible] केलेल्या शिफारशींची अंमलबजावणी [illegible] विभागाचे [illegible] सुधारणा, [illegible] निश्चित करण्यासाठी [illegible] रेषा (पूर रेषा) [illegible] प्रत्येक धरणासाठी जलाशय परिचालन सूची (आरओएस) [illegible] (ओओएम), [illegible] जलाशय परिचालन सूची, एक खोरे एक अधिकारी [illegible] [illegible] इलेक्ट्रॉनिक्स [illegible] टेलिकम्युनिकेशन [illegible] आणि [illegible] समिती [illegible] [illegible] पाणी [illegible] [illegible] [illegible]

Signature Not Verified
SHAHAJAHAN MEHABUB MANER
14.09.2024 16:55

अहवाल (Report)

कोल्हापूर जिल्ह्यामध्ये उद्भवलेल्या पूर परिस्थितीचा अभ्यास

कोल्हापूर जिल्ह्यामध्ये उद्भवलेल्या पूर परिस्थितीचा अभ्यास सन 2005 व 2019 परिस्थितीची तुलना बी.ए भाग- 3 विद्यार्थ्यांसाठी वरील विषयाची प्रश्नावली देण्यात आली. विद्यार्थ्यांनी संबंधित प्रश्नावली त्या गावातील पूरग्रस्त नागरिकांना देऊन ती भरून घेतली .यावरून अनुमान काढता येते की सन 2005 व 2019 मध्ये जो भीषण महापूर आला त्यामध्ये 2005 पेक्षा 2019 मधील महापुराने प्रचंड हानी झाली होती.लोकांचे जीवनच त्यामुळे उध्वस्त झालेली दिसून येते. याला लोकांच्या मते अलमट्टी धरणामुळे कोल्हापूर जिल्ह्यातील शिरोळ हातकणंगले तालुक्यांना मोठा फटका बसलेले दिसून येतो. अशा आपत्तीच्या वेळी लोकांनी देखील सतर्क राहावे असे लोकांना वाटते.

HEAD,
Department of History,
D.K.A.S.C. College,
Ichalkaranji.

Signature Not Verified
SHAHAJAHAN MEHABUB MANER
14.09.2024 16:55

Permission Letter

प्रा . डॉ . ई . बी . आळवेकर
प्रमुख ,मराठी विभाग
डी . के . ए . एस . सी . कॉलेज
इचलकरंजी .
दि . : २०/०२/२०१९

प्रति,

मा . प्राचार्य,
दत्ताजीराव कदम आर्टस् ,सायन्स ॲण्ड कॉमर्स कॉलेज,
इचलकरंजी .

विषय : इचलकरंजी येथील चर्चला भेट **कार्यक्रमाच्या आयोजनाबाबत...**

महोदय,

वरील विषयास अनुसरून मराठी विभागाच्या वतीने बी . ए . भाग १/२/३, बी . कॉम . भाग १,एम . ए . भाग १/२ मधील विद्यार्थी -विद्यार्थिनीसाठी शुक्रवार दि. २२/०२/२०१९ रोजी सकाळी ११:०० वा . इचलकरंजी येथील चर्चला भेट हा कार्यक्रम घेण्याचे ठरविले आहे . तरी परवानगी मिळावी ही विनंती,

कळावे,

Permission Granted
20/2/19

DATTAJIRAO KADAM A.S.C. COLLEGE ICHALKARANJI

प्रा . डॉ . ई . बी . आळवेकर
(प्रमुख ,मराठी विभाग)

HEAD,
Department of Marathi
D.K.A.S.C. College,
Ichalkaranji.

Signature Not Verified
SHAHAJAHAN MEHABUB MANER
14.09.2024 16:55

2.3.1.(9) (18-19)

7.3.2

Notice

"ज्ञान, विज्ञान आणि सुसंस्कार यांसाठी शिक्षण प्रसार"
– शिक्षण महर्षी डॉ. बापूजी साळुंखे

श्री स्वामी विवेकानन्द शिक्षण संस्था, कोल्हापूर संचलित

दत्ताजीराव कदम आर्ट्स सायन्स ॲन्ड कॉमर्स कॉलेज, इचलकरंजी

दि. 20-02-2019

मराठी विभाग

निवेदन

मराठी विभागातील बी. ए. भाग १/ २/ ३, बी. कॉम भाग १, एम.ए. भाग १/ २ या वर्गातील विद्यार्थी-विद्यार्थीनींना कळविण्यात येते की मराठी विभागाच्या वतीने दिनांक २२/०२/२०१९ रोजी सकाळी ११:०० वाजता..... इचलकरंजी येथील चर्चेला भेट हा कार्यक्रम घेण्यात येणार आहे. तरी सर्वांनी कार्यक्रमाला वेळेत उपस्थित रहावे.

कळावे,

प्रा. डॉ. ई. बी. आळवेकर
HEAD,
Department of Marathi,
D.K.A.S.C. College,
Ichalkaranji.

DATTAJIRAO KADAM A.S.C. COLLEGE ICHALKARANJI

Signature Not Verified
SHAHAJAHAN MEHABUB MANER
14.09.2024 16:55

'ज्ञान, विज्ञान आणि सुसंस्कार यासाठी शिक्षणप्रसार'

- शिक्षणमहर्षी डॉ. बापूजी साळुंखे

श्री स्वामी विवेकानंद शिक्षण संस्था, कोल्हापूरचे

दत्ताजीराव कदम आर्टस, सायन्स ॲण्ड कॉमर्स कॉलेज, इचलकरंजी

Department of Marathi

Name of the Programme : इचलकरंजी येथील चर्चा भेट

Date : 22/02/2019 मार्गदर्शन - प्रा. रॉड्रीक्स

Attendance

Sr.No.	Student Name	Class	Sign
1	प्रा. रॉड्रीक्स आर. एस.	Asst. Prof.	RRodriques
2	ओंकार राजन कोळेकर	B.A. II	O. R. Kolekar
3	अमना भाकरसी काळा	B.A III	[illegible]
4	प्रिती कुमार हेरवाडे	B.A III	[illegible]
5	विशाखा विनायक कांबळे	B.A III	Kamble.
6	भाग्यश्री प्रकाश स्वामी	B.A III	[illegible]
7	विराज संभाजी देसाई	B.A III	[illegible]
8	सागर रमेश हेगडे	B.A III	Shegade
9	वृषाली किरण चव्हाण	B.A. III	Chavan
10			
11			
12			
13			
14			
15			
16			
17			

DATTAJIRAO KADAM A.S.C. COLLEGE ICHALKARANJI

(Dr.E.B.Alwekar)
HEAD
Department of Marathi
D.K.A.S.C. College,
Ichalkaranji.

Signature Not Verified
SHAHAJAHAN MEHABUB MANER
14.09.2024 16:55

राष्ट्रीय एकात्मता

National Integration

इचलकरंजी येथील चर्चला भेट

Visit to ichalkaranji charch

प्रा. रॉड्रिक्स विद्यार्थ्यांना माहिती देताना

Asst. prof. Rodriques mam giving information to students

Signature Not Verified
SHAHAJAHAN MEHABUB MANER
14.09.2024 16:55

7.3.2

Report

मराठी विभाग

अहवाल

'राष्ट्रीय एकात्मता'(National Intergation)

(इचलकरंजी येथील चर्चला भेट)

मराठी विभागाच्या वतीने 'राष्ट्रीय एकात्मता' या उद्देशाने इचलकरंजी येथील जोसेफ चर्चला शुक्रवार दि १२.०२.२०१९ रोजी सकाळी ११.00 वा भेट देण्यात आली. यावेळी बी.ए.भाग २ व ३ च्या वर्गाचे विद्यार्थी सहभागी होते.

विद्यार्थ्यामध्ये राष्ट्रीय एकात्मता या मूल्याची आवड व वाढ व्हावी या हेतूने विभागातर्फे सेंट जोसेफ चर्च इचलकरंजी येथे भेट देण्यात आली. त्यावेळी चर्चच्या संचालिका प्रा. सौ.रॉड्रीक्स यांनी चर्चच्या नियमाविषयी ख्रिस्ती तत्त्वज्ञानाविषयी मार्गदर्शन केले.

विभाग प्रमुख प्रा.डॉ.ई.बी.आळवेकर यांचेही विद्यार्थ्यांना मार्गदर्शन लाभले. प्रा.आर.एस.लादे व प्रा.पी.जी राठोड यांचे सहकार्य लाभले.

HEAD,
Department of Marathi,
D.K.A.S.C. College,
Ichalkaranji.

Signature Not Verified
SHAHAJAHAN MEHABUB MANER
14.09.2024 16:55

''ज्ञान, विज्ञान आणि सुसंस्कार यासाठी शिक्षण प्रसार''
- शिक्षण महर्षी डॉ. बापूजी साळुंखे
श्री स्वामी विवेकानंद शिक्षण संस्था, कोल्हापूर
दत्ताजीराव कदम आर्टस्, सायन्स अँड कॉमर्स कॉलेज, इचलकरंजी.
ता. हातकणंगले जि. कोल्हापूर - ४१६ ११५
स्थापना : जून १९६२
फोन नं. (०२३०) २४२०४१२, फॅक्स - (०२३०) २४२४५५५
ज्यु. कॉ. सांकेतीक क्र. जे २३.०६.००१
(शिवाजी विद्यापीठ, कोल्हापूर निरंतर संलग्नित - ऑफि/टी-२/५०४९, दि. १०/७/१९९९) नॅक मानांकन - बी. (२.८९)
• ई-मेल : dkasccollege@gmail.com, ich38.cl@unishivaji.ac.in • Website : www.dkasc.ac.in

संस्थापक, संकल्पक :	अध्यक्ष :	कार्याध्यक्ष :	सेक्रेटरी :	प्राचार्य :
शिक्षणमहर्षी डॉ. बापूजी साळुंखे	मा. चंद्रकांत (दादा) पाटील महसूल राज्य मंत्री, महाराष्ट्र राज्य	प्राचार्य अभयकुमार साळुंखे एम्. ए.	प्राचार्या सौ. सुधांगी गावडे एम. एस्सी., बी. एड.	डॉ. मिलिंद एस. हुजरे एम्. एस्सी., पीएच्. डी.

संदर्भ क्र. : DKASC : / भाग्र / 2018-2019 दिनांक : 18/02/2019

To,

Hon. Dean

Alliance Hospital

Ichalkaranji

Subject :- Regarding Permission to visit your hospital.

Respected sir,

With respect to above mentioned Subject as per university Syllabus B.Sc-III Student having Physiology Paper for this Semester. They wants to visit your Laboratory and gain the Knowledge about medical instruments and their application.

Kindly give permission

Thanking you,

Your faithfully

(Dr. Milind Hujare)
PRINCIPAL,
Dattajirao Kadam A. S. C. College,
Ichalkaranji.

Signature Not Verified
SHAHAJAHAN MEHABUB MANER
14.09.2024 16:55

18-19

'ज्ञान, विज्ञान आणि सुसंस्कार यासाठी शिक्षण प्रसार'
शिक्षणमहर्षि डॉ. बापूजी साळुंखे

Dattajirao Kadam Arts, Science& Commerce College,

Ichalkaranji

Date:- 20/02/2019

DEPARTMENT OF ZOOLOGY

Notice

All B.Sc- III Students are here by informed that they have to visit the Alliance Hospital Ichalkaranji on 21/02/2019 tomorrow at 2.30 P.M. to study Laboratory instruments & their applications and X-ray , Sonography Eco, C.T.Scan machine.

(Dr. P. P. Pujari)

HEAD,
Department of Zoology,
Dattajirao Kadam Arts, Science
and Commerce College,
Ichalkaranji.

Signature Not Verified
SHAHAJAHAN
MEHABUB MANER
14.09.2024 16:55

"Dissemination of education for knowledge, science and culture"
Shikshanmaharshi Dr. Bapuji Salunkhe
Shri Swami VivekanandShikshanSanstha Kolhapur's

DattajiraoKadam Arts, Science and Commerce College, Ichalkaranji
DEPARTMENT OF ZOOLOGY

नॅक मानांकन
A

Date - 21 /02/2019

Visit to Alliance Hospital

presenty

Sr.No	Name of the Student	Class	Sign
01	Ms. Banne ashwini rajendra	B.Sc-III	BanneAR
02	Mr. Bavane snehal rajendra	"	S.R. Bavane
03	Ms. Jog arati apppaso	"	AJog
04	Ms. Mangule jayshri gurupad	"	Gmangule
05	Ms. Mohite vidya shivaji	"	Vmohite
06	Ms. Mujawar asifa mukhtar	"	AMujawar
07	Ms. Mujawar nida mohhamadyusuf	"	Nmujawar
08	Ms. Mujawar jasmin salim	"	Jsmujawar
09	Ms. Mulla ramija najir	"	Rmulla
10	Ms. Naik priyanka anandrao	"	PNaik
11	Ms. Patil rutuja raju	"	RRPatil
12	Ms. Patil sonali rajendra	"	[illegible]
13	Ms. Powar aarti shrinivas	"	Powar
14	Ms. Shaikh simran sardar	"	[illegible]
15	Ms. Shaikh tabbassumnisa jalilali	"	Tabbus.
16	Ms. Jadhav shweta vijay	"	SJadav
17	Ms. Patil dipali deelip	"	D.D. Patil
18	Ms. Shinde archana sunil	"	AShinde
19	Ms. Shingade amruta sadhashiv	B.Sc-III	A.S.Shingade

DATTAJIRAO KADAM A.S.C. COLLEGE ICHALKARANJI

Signature Not Verified
SHAHAJAHAN MEHABUB MANER
14.09.2024 16:55

In HEAD,
Department of Zoology
Dattajirao Kadam Arts, Science and Commerce College, Ichalkaranji.

Laboratory visit to Alliance Hospital Ichalkaranji

X- ray Machine

DATTAJIRAO KADAM A. S. C. COLLEGE ICHALKARANJI

Signature Not Verified
SHAHAJAHAN MEHABUB MANER
14.09.2024 16:55

"Dissemination of Education for Knowledge, Science and Culture."

– Shikshanmaharshi Dr. Bapuji Salunkhe

Shri Swami Vivekanand Shikshan Sanstha's,

Dattajirao Kadam Arts, Science and Commerce College, Ichalkaranji.

EVENT /PROGRAMME REPORT

(To be submitted to NAAC Office)

Date:- 20/02/19 **Time:-** 3.00 to 6.00 pm

1. Name of the department/ Committee :- Zoology.
2. Title of the Event / Programme/ Activity:- Visit to Alliance Hospital
3. College level/ Lead College/ University level / State level / National level:- College level
4. Objectives of the event / Programme (limit 100 word):- According Shivaji university syllabus B.Sc III student having physiology paper. So. All system of human is studying in B.Sc III. To know all activity which conduct by body is learned by visit also. To develop and refine the basic clinical skill required to provide effective and efficient primary care. To know the dialysis process and procedures as thorat cultures, PAP smears, gram stain ECG, X ray, sonography.
5. Name of Chief Guest:- Dr —
6. Name of President:- —
7. Name of Resource Person(If any):- —
8. No. of Faculty Present/ Involved:- Dr. Waghmare P.K & Miss Mulla F.M
9. No. of Participants:- 19 students of B.Sc III student
10. Outcome of Event (Limit 100 words):- From this visit student of B.Sc III enlight knowlege so many information about causality, OPD, 2D ECHO, Ulha sonography, X-Ray, CT scan Pathological lab, All instrument & equipment which help ful for detection of blood, Dialysis centre Basic clinical skills, care of primary care patients, communication skill, Disease prevention, Bioethics of care, officework practices
11. Photos 5 (in Soft Copy)

Attach Attendance of Participation

Signature Not Verified
SHAHAJAHAN MEHABUB MANER
14.09.2024 16:55

Department of Zoology, Dattajirao Kadam Arts, Science and Commerce College, Ichalkaranji.

HOD /Organizer

Permission Letter

प्रा. डॉ. एस. वांद्रे
वाणिज्य विभाग प्रमुख
डी.के.ए.एस. कॉलेज
इचलकरंजी
दि. २/७/२०१९.

प्रति,
मा. प्राचार्य
डी.के.ए.एस. कॉलेज,
इचलकरंजी.

विषय :- संगमेश्वर घोडावत विद्यापीठ कोल्हापूर येथे भेट देणेस परवानगीबाबत -

महोदय,

उपरोक्त विषयानुसार महाविद्यालयातील बी.कॉम भाग तीनचे विद्यार्थी (अंदाजे ५०) व ५ प्राध्यापक मेंबर संगमेश्वर घोडावत विद्यापीठ, आजिंक्य कोल्हापूर येथे भेट देण्यासाठी शाळा-महाविद्यालय सदनी परवानगी मिळणेबाबत ही विनंती.

आपला विश्वासू.

(प्रा. डॉ. एस. वांद्रे)

परवानगी आहे

Signature Not Verified
SHAHAJAHAN MEHABUB MANER
14.09.2024 16:55

Sanjay Ghodawat University, Kolhapur

Established as a State Private University under Govt. of Maharashtra Act no. XL dated 3rd May 2017

Empowering Lives Globally !

SCHOOL OF COMMERCE & MANAGEMENT

Date: 29th December 2018.

To,

The Principal
D.K.A.S.C College
~~Venkatesh Mahavidyalaya~~
Ichalkaranji.

Sub: Value addition and Soft skills training for your students

Dear Sir,

School of Commerce and Management under the Sanjay Ghodawat University (Formerly known as Sanjay Ghodawat Group of Institutes) has come a long way in imparting quality Management education and within a short span, SCM – SGU is being recognized as one of the preeminent avenues for Management studies, in southern Maharashtra.

Apart from our regular academic activities we believe that we also need to shoulder the responsibility to add value to the graduate students in terms of their overall personality development and soft skills. We have with us a team of resource persons who can conduct the various modules for your students under the co curricular activities.

We would like to conduct this programme at our campus in our auditorium as per your convenience from 10:00 am to 12:00 pm followed by refreshments to your students. We shall make the necessary travel arrangement from your college and drop them again after the programme.

Together, we can achieve the objective of grooming our students so that we can add value in their pursuit of pursuing a successful career.

We trust, you shall kindly consider our proposal for the value addition programme for your final year students, under your kind guidance and active support from your Management authorities.

Kindly revert back and confirm from your end so as to take this programme forward.

Thank you,

Sincerely yours,

Sd/-

Dr. Abid Salati

I/c Dean - SCM - SGU

Y.T. Aij
2/1/2018

Signature Not Verified
SHAHAJAHAN MEHABUB MANER
14.09.2024 16:55

Sr. N	Roll No.	Name of the Student	Class	Signature
1	5701	Khushbu Baliram Rai	B.Com III	Khushbu
2	5630	Monika Rajendra Dhumal	B.Com III	[illegible]
3	5537	Muskan Jahangeer Mulla.	B.Com III	[illegible]
4	5628	Khushabao Kazak Deradi	B.Com III	K.R.Deradi
5	5503	Bhagyashri Prakash Bavache	B.Com III	[illegible]
6.	5510	Chougule Neha Bhimrao	B.Com III	[illegible]
7.	5543	patil shubhangi mahavir	B.Com III	[illegible]
8.	5505	Repade Ashwini maruti	B.Com III	[illegible]
9.	5692	Kadappa Ruchita Rajendra	B.Com III	[illegible]
10	5710	Totala Swati Shivprasad	B.Com III	Swati
11.	5704	Sanadi Riya Riyaj	"	[illegible]
12.	5703	Sanadi Jeba Salim	"	Sanadi
13.	5682	Bhakre shivani Rajaram	"	Bhakre
14	5700	Sanali Patil	"	[illegible]
15.	5694	Harshada Kumbhoje	"	[illegible]
16	5501	Aishwarya Aitawade	"	[illegible]
17	5538	Rukhsar Naikwadi	"	[illegible]
18	5683	Vidya Bhepdavade	"	Vidya
19	5550	Vaishna Patil	"	[illegible]
20	5548	Mrunali Patil	"	[illegible]
21	5559	Poonima Rupnavar	"	[illegible]
22	5509	Sulochana Appaso Bhakare.	"	[illegible]
23	5508	Neha Yashwant Bhakare	"	[illegible]
24	5556	Pooja Rajendra Rehkar	"	[illegible]
25	5634	Sana kayyum Jamadar	"	S.K.Jamadar
26.	5524	Rani Srinivas kalade	"	[illegible]
27	5599	Priyanka Mohan More	"	P.M.More

Signature Not Verified
SHAHAJAHAN MEHABUB MANER
14.09.2024 16:55

Sr. N	Roll No.	Name of the Student	Class	Signature
1	5702	Rushikesh Rajendra Sadalage	B.Com III	
2	5504	Akshay Mohan Bavadekar	B.Com III	
3	5521	Zaxpnad Kaupallic Lamaze	B.Com III	
4	5514	Rushikesh Kisan Gaikwad	—	
5	5549	Rohit Balgonda Patil	B.Com III	Rohit
6	5650	Harshavardhan Upadhye	—	
7.	5685	Shashikant Surendra Patil	—	
8.	5539	Saurabh Jinnappa Nandgave	—	
9.	5546	Bharat Shavgonda Patil	—	
10.	5565	Amar Arun Khanne	—	
11	5654	Kasan Rajendra Bavadekar	—	
12	5578	Ramanand Eknath Joshi	—	
13	5603	Vishalkumar Vijaykumar Parkhe	—	
14)	5522	Aelf mahamad Akbar Jamadar	—	
15	5666	Somanath [illegible]	—	
16	5656	Vishal Dhondiram Bhasme	—	
17)	5611	Tushar Rajendra Sathe	—	
18)	5573	prashant shantaram Bhosale	—	
19)	5667	mahadev Bhabu kumbhar	—	
20)	5668	Rajat suresh [illegible]		
21)	5672	Prasad Patil	—	
22)	5673	Sajid Peerjade	—	
23)	5567	Bhesh Ram [illegible]	—	
24)	5595	[illegible]	—	
25)	5580	Akash S. Kajave	—	

HEAD,
Department of Commerce,
D.K.A.S.C. College,
Ichalkaranji.

Signature Not Verified
SHAHAJAHAN MEHABUB MANER
14.09.2024 16:55

Institutional Visit

Place: Sanjay Ghodawat University

Date :03-02-2019

Students keenly listning

HEAD,
Department of Com
D.K.A.S.C. College,
Ichalkaranji.

Signature Not Verified
SHAHAJAHAN MEHABUB MANER
14.09.2024 16:55

"ज्ञान, विज्ञान आणि सुसंस्कार यांसाठी शिक्षण प्रसार"

शिक्षण महर्षी डॉ. बापूजी साळुंखे

Shri. Swami Vivekanand Shikshan Sanstha's

Dattajirao Kadam Arts, Science and Commerce College, Ichalkaranji.

Department of Commerce

Institutional Visit Report.

Department of Commerce organized an Institutional visit to Sanjay Ghodawat University, Atigre on 3/2/2019. It was arranged on the invitation from the university, for B.Com.III year students. The university itself made an arrangement to pick up and dropped the students. 52 students along with commerce faculty members left the D.K.S.C. college campus at 10 a.m. The university lecture was session on "Value Addition". Dr. Abid Salati, Dean of the university delivered a lecture on Personality Development and Soft Skills. The lecture was powerful and effective. The HOD of commerce department expressed vote of thanks on behalf of college and commerce department. The program ended with delicious refreshment at 1 p.m.

DATTAJIRAO KADAM A.S.C. COLLEGE ICHALKARANJI

HEAD,
Department of Commerce,
D.K.A.S.C. College,
Ichalkaranji.

Signature Not Verified
SHAHAJAHAN MEHABUB MANER
14.09.2024 16:55

Dr. A. A. Ghare
Department Of Chemistry
D. K.A. S. C. College,
Ichalkaranji.
Date : 18/01/2019

To,

The Principal,

D. K.A. S. C. College,

Ichalkaranji.

Subject: - For Seeking permission for the Institute Visit to **"Sanjay Ghodawat University"** and attending the one day workshop on **"Chemistry Lab Safety".**

Respected Sir,

With reference to above mention subject, on occasion of celebrating birth centenary year of Dr, Bapuji Salunkhe, Department of Chemistry has organised Institute visit to "Sanjay Ghodawat University" for BSc.III students on 22nd Jan 2019. Along with this we also want to attend the one day workshop on "Chemistry Lab Safety". The visit is aimed at enhancing their knowledge and understanding. We intend to visit Research Laboratories and Library of this University. T. Y. B.Sc. students are accompanied by a faculty member of our department. So, we request you to give us permission for the same.

Thanking You.

Permitted
21/1/2019

Yours Sincerely,

Dr. A. A. Ghare
HEAD,
Department of Chemistry,
Dattajirao Kadam Arts, Science
& Commerce College,
ICHALKARANJI.

Signature Not Verified
SHAHAJAHAN MEHABUB MANER
14.09.2024 16:55

''ज्ञान, विज्ञान आणि सुसंस्कार यासाठी शिक्षण प्रसार''
– शिक्षण महर्षी डॉ. बापूजी साळुंखे
श्री स्वामी विवेकानंद शिक्षण संस्था, कोल्हापूर
दत्ताजीराव कदम आर्टस्, सायन्स अँड कॉमर्स कॉलेज, इचलकरंजी.
ता. हातकणंगले जि. कोल्हापूर – ४१६ ११५
स्थापना : जून १९६२
फोन नं. (०२३०) २४२०४१२, फॅक्स – (०२३०) २४२४५५५
ज्यु. कॉ. सांकेतीक क्र. जे २३.०६.००१
(शिवाजी विद्यापीठ, कोल्हापूर निरंतर संलग्नित – ॲफि/टी–२/५०४९, दि. १०/७/१९९९) नॅक मानांकन – बी. (२.८९) ए. (३.०२)
• ई–मेल : dkasccollege@gmail.com, ich38.cl@unishivaji.ac.in • Website : www.dkasc.ac.in

संस्थापक, संकल्पक :	अध्यक्ष :	कार्याध्यक्ष :	सेक्रेटरी :	प्राचार्य :
शिक्षणमहर्षी डॉ. बापूजी साळुंखे	मा. चंद्रकांत (दादा) पाटील महसूल राज्य मंत्री, महाराष्ट्र राज्य	प्राचार्य अभयकुमार साळुंखे एम्. ए.	प्राचार्या सौ. शुभांगी गावडे एम. एस्सी., बी. एड.	डॉ. मिलिंद एस. हुजरे एम्. एस्सी., पीएच्. डी.

संदर्भ क्र. : DKASC : / 1100 / 2018-2019 दिनांक : 22 / 01 / 2019

To,

The Principal,

Sanjay Ghodawat University,

Kolhapur.

Subject: - For Seeking permission for the Institute Visit to **"Sanjay Ghodawat University"** and attending the one day workshop on **"Chemistry Lab Safety".**

Respected Sir,

It gives us great pleasure to inform you that D.K.A.S.C. College, Ichalkaranji conducting B.Sc. course in chemistry since 1962. For this course students should visit various Institutes and industries as a part of syllabus. As we know your institute is reputed and well known in Maharashtra, our students willing to visit to your institute. This institute visit is purely academic and the part of their regular academic curriculum. Also we are requesting you to give us permission to attend the one day workshop on **"Chemistry lab Safety"**, organised by your Institute" on 22nd Jan 2019. The visit is aimed at enhancing the knowledge of students. We intend to visit Research Laboratories and Library of this University. T. Y. B.Sc. students are accompanied by a faculty member of our department. So, we request you to give us permission for the same. So kindly grant permission for our students and do needful. Your cooperation in this regard will be highly appreciated.

Thanking You.

Yours Sincerely,

A. S. Tapase
Dr A. S. Tapase
President of Chemistry Association

Dr A. A. Ghare
HEAD,
Department of Chemistry,
Dattajirao Kadam Arts, Science & Commerce College,
ICHALKARANJI.

Dr. Milind Hujare
Principal,
D. K. A. S. C. College,
Ichalkaranji.

Pallavi Bhoge
Received & permitted

Signature Not Verified
SHAHAJAHAN MEHABUB MANER
14.09.2024 16:55

Sanjay Ghodawat University, Kolhapur
Established as a State Private University under Govt. of Maharashtra Act No. XL dated 3rd May 2017
Empowering Lives Globally

Ref:- SGU/SOS/chem/2018-19/137

To,
The Principal,
DKASc College, Ichalkaranji,
Kolhapur 416115

Date: 18/01/2019

This is to invite BSc III year student from DKASc College, at the Sanjay Ghodawat University, Kolhapur for the "Chemistry Lab Safety" one day workshop on **22nd January 2019.**

Sanjay Ghodawat University, Kolhapur is a recently established State Private University. It was formerly known as Sanjay Ghodawat Group of Institutions. The Institute was commenced in the year 2009. The Institute is accredited with NAAC 'A' Grade and its programs are accredited through NBA, New Delhi. The institute has bagged many other honours and accolades in its stupendous journey of last 9 years. From last academic year (2017-18) Sanjay Ghodawat University has started UG and PG programs in Science, Technology, Liberal Arts, Commerce and Management.

In order to create awareness about safety in chemistry lab among the students from School of Science of Sanjay Ghodawat University, Kolhapur, we are organizing this event. On this occasion, we are inviting your BSc III year students and interested faculties from your college to attend the workshop **on safety precautions in chemistry lab.**

The program includes,
*** National experts talk from NCL, Pune**
*** Fire safety demo**
(The detail time table of program will update you).

The main objectives of this event are
- o To bring awareness among the students about safe practices in chemistry lab.
- o To orient them about lab disciplines and GLP.
- o To encourage them to do risk and accident free lab practice.

Being an well known college, we expect your maximum student will participate in this event. This will be a great opportunity for students and faculties to interact with reknown expert from this area in person and abstract lab safety and fire safety lessons.

We will be very grateful if you accept our invitation and will grace this event with your participation.

There is **no registration fee** for participants in this workshop.

Thanking you.

Yours faithfully,
18/01/2019
Dr. S. N. Chavan,
Lab Safety,
Program Coordinator.

Signature Not Verified
SHAHAJAHAN MEHABUB MANER
14.09.2024 16:55

A/P - Atigre - 416118, Tal.: Hatkanangale, Dist.: Kolhapur, Maharashtra, India.
Phone : 0230 - 2463700, e - mail: vc@sanjayghodawatuniversity.in Website: www.sanjayghodawatuniversity.in

"ज्ञान, विज्ञान आणि सुसंस्कार यासाठी शिक्षणप्रसार"
शि.म.डॉ.बापूजी साळुंखे

श्री स्वामी विवेकानंद शिक्षण संस्था, कोल्हापूरचे

Dattajirao Kadam Arts, Science & Commerce College, Ichalkaranji.

Department of Chemistry (2018-19)

All the B.Sc.-III (Chemistry) students are hereby informed that, Department of chemistry is going to organise "Institute visit at Sanjay Ghodawat University, Atigre" and attending one day workshop on "Chemistry Lab Safety". On 22-Jan-2019 at 10:30 a.m. All the students are present with here same time.

(Dr. A. A. Ghare)
HEAD,
Department of Chemistry,
Dattajirao Kadam Arts, Science
& Commerce College,
ICHALKARANJI.

Signature Not Verified
SHAHAJAHAN
MEHABUB MANER
14.09.2024 16:55

"ज्ञान, विज्ञान आणि सुसंस्कार यासाठी शिक्षणप्रसार"

शिक्षणमहर्षि डॉ. बापूजी साळुंखे

SHRI SWAMI VIVEKANAND SHIKSHAN SANSTHA, KOLHAPUR

Dattajirao Kadam Arts, Science & Commerce College, Ichalkaranji.

Department of Chemistry

B.Sc. III Presenty sheet 2018-19

Name of Teacher :

Subject : Institute Visit SG University Kolhapur

Date: 22/01/19

Time: 11.00 am

Roll No.	Sign	Roll No.	Sign	Roll No.	Sign	Roll No.	Sign
7017		7035		7053		7143	
7018		7036		7054		7144	
7019		7037		7055		7145	
7020		7038		7056		7146	
7021		7039		7128		7147	
7022		7040		7129		7148	
7023		7041		7130		7149	
7024		7042		7131		7150	
7025		7043		7133		7151	
7026		7044		7134		7152	
7027		7045		7135		7153	
7028		7046		7136		7154	
7029		7047		7137		7155	
7030		7048		7138		7156	
7031		7049		7139		7157	
7032		7050		7140		7158	
7033		7051		7141		7159	
7034		7052		7142		7160	

Signature Not Verified
SHAHAJAHAN MEHABUB MANER
14.09.2024 16:55

Roll No.	Sign	Roll No.	Sign	Roll No.	Sign	Roll No.	Sign
7161		7187	Patil	7212		7320	
7162		7188		7213		7318	
7163		7189	Patil	7214		7311	
7164		7190		7215		7295	
7165		7191	Shital	7216		7294	
7166		7192		7217	Sonita	7298	
7167		7193		7281		7175	R.A.MORE
7168		7194		7282		7310	
7169		7195		7283		7292	
7170		7196		7286			
7171		7197		7287			
7172		7198		7290			
7173		7199	Sachin	7289			
7174		7200		7296			
7176		7201		7304			
7177		7202		7322			
7178		7203		7305			
7179		7204		7312			
7180		7205		7307			
7181		7206		7314			
7182		7207		7303			
7183		7208		7291			
7184		7209		7309			
7185		7210		7293			
7186		7211		7132			

Total- 138

HEAD,
Department of Chemistry
Dattajirao Kadam Arts, Science
& Commerce College,
ICHALKARANJI.

Signature Not Verified
SHAHAJAHAN MEHABUB MANER
14.09.2024 16:55

Sanjay Ghodawat University Visit

HEAD,
Department of Chemistry,
Dattajirao Kadam Arts, Science
& Commerce College,
ICHALKARANJI.

D.K.A.S.C. COLLEGE ICHALKARANJI

Signature Not Verified
SHAHAJAHAN MEHABUB MANER
14.09.2024 16:55

Students during Lab safety demonstration

Signature Not Verified
SHAHAJAHAN
MEHABUB MANER
14.09.2024 16:55

Sanjay Ghodawat University, Kolhapur

Established as a State Private University under Govt. of Maharashtra Act no. XL dated 3rd May 2017

Empowering Lives Globally !

One Day Workshop on Lab Safety

Organized by

Department of Chemistry

Certificate

This is to certify that Mr. / Ms. Mali Rushikesh A.

of BSc-III has participated in One day Workshop on Lab Safety 'BE AWARE, TAKE CARE! PRACTICE SAFE SCIENCE' held on 22 Jan, 2019.

Dr. S.N. Chavan	**Prof. Dr. S.R. Patil**	**Dr. A.D. Sawant**
Co- ordinator	Lab Safety Committee	Dean, School of Science

Signature Not Verified
SHAHAJAHAN MEHABUB MANER
14.09.2024 16:55

Sanjay Ghodawat University, Kolhapur

Established as a State Private University under Govt. of Maharashtra Act no. XL dated 3rd May 2017

Empowering Lives Globally !

One Day Workshop on Lab Safety

Organized by

Department of Chemistry

Certificate

This is to certify that Mr. / Ms. Desai pritesh B.

of BSc - III has participated in One day Workshop on Lab Safety 'BE AWARE, TAKE CARE! PRACTICE SAFE SCIENCE' held on 22 Jan, 2019.

Dr. S.N. Chavan	**Prof. Dr. S.R. Patil**	**Dr. A.D. Sawant**
Co- ordinator	Lab Safety Committee	Dean, School of Science

Signature Not Verified
SHAHAJAHAN MEHABUB MANER
14.09.2024 16:55

"ज्ञान, विज्ञान आणि सुसंस्कार यासाठी शिक्षणप्रसार"
शि.म.डॉ.बापूजी साळुंखे

श्री स्वामी विवेकानंद शिक्षण संस्था, कोल्हापूरचे

Dattajirao Kadam Arts, Science & Commerce College, Ichalkaranji.

Department of Chemistry (2018-19)

Report

Sanjay Ghodawat University, Atigre Visit (2018-2019)

The Department of Chemistry have organized SGU, Atigre visit on the occasion of Lab safety workshop at SGU for the B.Sc-III students on dated 22th Jan 2019. We were visited 139 students along with 10 Faculty of Dept. chemistry. In this institutional visit, our students assemble lot of information about various department of university. Our students and staff attended lab safety workshop at SGU, Atigre. In this workshop we learn about lab safety techniques. Dr. Bhange P. D. Faculty of Dept. of Chemistry, SGU co-operate guide to our students in this visit.

AAG
22/01/2019
(Dr. A. A. Ghare)
HEAD,
Department of Chemistry,
Dattajirao Kadam Arts, Science
& Commerce College,
ICHALKARANJI.

DATTAJIRAO KADAM A.S.C. COLLEGE ICHALKARANJI

Signature Not Verified
SHAHAJAHAN MEHABUB MANER
14.09.2024 16:55

"Dissemination of Education for Knowledge, Science and Culture"
-Shikshanmaharshi Dr. Bapuji Salunkhe
Shri Swami Vivekanand Shikshan Sanstha's
Dattajirao Kadam Arts, Science and Commerce College, Ichalkaranji
Department of Zoology
Email : zoology@dkasc.ac.in

Date: 10.01.2019.

To,

The Principal,

D.K.A.S.C College,

Ichalkaranji - 416 115.

Subject: Permission for the Visit to Navchaityan Anathalay.

Respected sir,

With respect to the above-mentioned subject, herewith I request to give us permission Visit to Navchaityan Anathalay for all B.Sc. III Students on 12th January 2019. At 12.30 to 2.00 pm .

Please grant permission for the same.

Thanking you,

Yours faithfully,

(Dr. P. P. Pujari .)
HEAD,
Department of Zoology,
Dattajirao Kadam Arts, Science and Commerce College, Ichalkaranji

Signature Not Verified
SHAHAJAHAN MEHABUB MANER
14.09.2024 16:55

"Dissemination of education for knowledge, science and culture"
Shikshanmaharshi Dr. Bapuji Salunkhe
Shri Swami VivekanandShikshanSanstha Kolhapur's

DattajiraoKadam Arts, Science and Commerce College, Ichalkaranji
DEPARTMENT OF ZOOLOGY

Date: 11.01.2019

Notice

All the students of B.Sc. III are hereby, informed that, Department of Zoology Visit to Navchaityan Anathalay on 12th January 2019. At 12.30 to 2.00 pm, all students must remain present.

(Dr. P. P . Pujari .)
HEAD,
Department of Zoology,
Dattajirao Kadam Arts, Science
and Commerce College,
Ichalkaranji.

Signature Not Verified
SHAHAJAHAN MEHABUB MANER
14.09.2024 16:55

॥ स्थापना आणि सेवा ॥ नोंद. नं. : महा/२०२५९/को., एक./१८२५०/को.

भगवान बाबा शिक्षण प्रसारक मंडळ, इचलकरंजी. संचलित,

नवचैतन्य अनाथालय / बालगृह

१०/२५, यशवंत रेसिडन्सी, हिरो शोरूम मागे, सांगली रोड, इचलकरंजी - ४१६ १११.
ता. हातकणंगले, जि. कोल्हापूर.
फो. (0230) 6991500 मो. 9423275653

पावती नं. 974

दिनांक १२ / ०१ / २०१ e

श्रीयुत / श्रीमती / मेसर्स प्राणीशास्त्र विभाग DKASC. कॉलेज, इचलकरंजी यांकडून

पत्ता D.K.A.S.C. कॉलेज इचलकरंजी

फोन नं. 8956002800 ई मेल :

अक्षरी रुपये - रुपये २५, पेन बॉक्स - १५ नग, पेन्सील ५०, केळी ४ डझन.

वस्तू रुपाने बिस्किट ५ किलो, साखर - ५ किलो, खोबरे - सिव्ह लाडू ५ पॅकेट.

देणगी खाती रोख / धनादेश क्र. रवा, साखर ५ kg. तेल १ लि. वेदाणे २००

बिस्किट ५० पॅकेट

वरील प्राप्त झाले. आपल्या अनमोल सहाय्याबद्दल मनःपूर्वक आभार !

₹ -

देणगीदार सही पावती करणार सचिव

Signature Not Verified
SHAHAJAHAN MEHABUB MANER
14.09.2024 16:55

॥ त्याग आणि सेवा ॥

भगवान बाबा शिक्षण प्रसारक मंडळ, इचलकरंजी संचलित,

महिला व बाल विकास विभाग मान्यताप्राप्त (अनुदानित)

नवचैतन्य बालगृह, इचलकरंजी

२५/१० यशवंत रेसिडेन्सी, हिरो शोरूम मागे, सांगली रोड, इचलकरंजी - ४१६११५ ता.हातकणंगले, जि. कोल्हापूर

शासन मान्यता क्र. महाविआ/बालगृह/मान्यता/योजनांतर्गत/०९-१०/प्रभाग-६-अ/का-५-अ/९१६८ पुणे, दिनांक १२/११/२००९

9423275653 / 9158547980 | navanathalayaich@gmail.com

जावक क्र.

दिनांक: १४/०३/२०१९.

प्रति,
मा. विभाग प्रमुख.
प्राणीशास्त्र विभाग.
दत्ताजीराव कदम आर्टस,कॉमर्स ॲण्ड सायन्स कॉलेज,
इचलकरंजी.

सादर सप्रेम नमस्कार.

भगवान बाबा शिक्षण प्रसारक मंडळ, इचलकरंजी. संचलित, नवचैतन्य बालगृह, इचलकरंजी. ४१६११५. ता.हातकणंगले. जि.कोल्हापूर. (महाराष्ट्र) या संस्थेतील मुलांचे भोजना करीता डॉ. बापुजी साळुंखे यांचे जन्म शताब्दी निमित्त धान्य तसेच शैक्षणिक साहित्य स्वरुपात मदत मिळाली.

बालगृहाच्या या सेवाभावी कार्यात आपल्या बहुमुल्य मदतीबद्दल आम्ही आपले आभारी आहोत. यापुढे आपले असेच सहकार्य लाभत राहील हीच अपेक्षा.

आपल्या सहकार्याबद्दल धन्यवाद.

S. S. Av!!
अधिक्षक,
नवचैतन्य बालगृह,
इचलकरंजी.

Signature Not Verified
SHAHAJAHAN MEHABUB MANER
14.09.2024 16:55

"Dissemination of education for knowledge, science and culture"
Shikshanmaharshi Dr. Bapuji Salunkhe
Shri Swami VivekanandShikshanSanstha Kolhapur's

DattajiraoKadam Arts, Science and Commerce College, Ichalkaranji
DEPARTMENT OF ZOOLOGY

नॅक मानांकन
A

Date - 12 /01/2019

Visit to Navchaityan Anathalay

presenty

Sr.No	Name of the Student	Class	Sign
01	Ms. Banne ashwini rajendra	B.Sc III	BanneAR
02	Mr. Bavane snehal rajendra	"	S.R.Bavane
03	Ms. Jog arati apppaso	"	AAJog
04	Ms. Mangule jayshri gurupad	"	Gmangule
05	Ms. Mohite vidya shivaji	"	Vmohite
06	Ms. Mujawar asifa mukhtar	"	AMujawar
07	Ms. Mujawar nida mohhamadyusuf	"	Nmujawar
08	Ms. Mujawar jasmin salim	"	Jmujawar
09	Ms. Mulla ramija najir	"	RMulla.
10	Ms. Naik priyanka anandrao	"	PNaik
11	Ms. Patil rutuja raju	"	R.R.Patil
12	Ms. Patil sonali rajendra	"	[illegible]
13	Ms. Powar aarti shrinivas	"	Pawar
14	Ms. Shaikh simran sardar	"	SShaikh
15	Ms. Shaikh tabbassumnisa jalilali	"	Tabbus.
16	Ms. Jadhav shweta vijay	"	SVJadhav
17	Ms. Patil dipali deelip	"	D.D.Patil
18	Ms. Shinde archana sunil	"	AShinde
19	Ms. Shingade amruta sadhashiv	B.Sc III	A.S.Shingade

HEAD
Department of Zoology
Dattajirao Kadam Arts, Science and Commerce College,
Ichalkaranji.

Signature Not Verified
SHAHAJAHAN MEHABUB MANER
14.09.2024 16:55

Visit to Navchaitanya Balgruh

Signature Not Verified
SHAHAJAHAN MEHABUB MANER
14.09.2024 16:55

Date:→ 16/1/2019
बातमी :→ "Tarun Bharat"

कोल्हापूर दिनांक पान ३

डीकेएएससीच्या प्राणीशास्त्र विभागाची सामाजिक बांधिलकी

इचलकरंजी : दत्ताजीराव कदम एएससी महाविद्यालयात प्राणिशास्त्र विभागाच्या पतीनेशिक्षणमहर्षी डॉ. बापूजी साळुंखे यांचे जन्मशताब्दी वर्ष आणि स्वामी विवेकानंद व राजमाता जिजाऊ जयंतीचे औचित्य साधून नवचैतन्य अनाथालयातील मुलांना स्वेटर, अन्न, फळे, शालेय व खेळाचे साहित्य यासारख्या वस्तूंचे वाटप करण्यात आले. आपण विद्यार्थी हे उद्याचे भारताचे आधारस्तंभ आहोत. त्यामुळे चांगले शिक्षण घ्या,आनंदी रहा, आवडत्या गोष्टी करा आणि देशाचे नाव उज्ज्वल करा, असा संदेश प्राचार्य डॉ. मिलिंद हुजरे यांनी दिला. स्वामी विवेकानंद व जिजाऊंचे विचार मुलांना सांगत एक नवा संस्कार देण्याचा प्रयत्न विभागप्रमुख प्रा.डॉ. पी.पी.पुजारी आणि प्रा. डॉ. पी.के.बापमारे यांनी केला.

नवचैतन्य अनाथालयात वस्तूंचे वाटप

यावेळी राजू बिदरेवाडी व नितीन तापकिरे यांनी अनाथालयातील उपक्रमांची माहिती दिली. व या उपक्रमाचे कौतुकही केले. प्राध्यापक, विद्यार्थिनींनी मुलांशी निखळ संवादाने आपलेपणा साधला. यावेळी प्रा.डॉ.निलोफर शेख, प्रा.सलिमा नदाफ, प्रा.डॉ.रेश्मा सनदी, प्रा.फातिमा मुल्ला तसेच सर्व विद्यार्थी, कर्मचारी उपस्थित होते.

DATTAJIRAO KADAM A. S. C. COLLEGE ICHALKARANJI

Signature Not Verified
SHAHAJAHAN MEHABUB MANER
14.09.2024 16:55

"Dissemination of Education for Knowledge, Science and Culture."
– Shikshanmaharshi Dr. Bapuji Salunkhe

Shri Swami Vivekanand Shikshan Sanstha's,

Dattajirao Kadam Arts, Science and Commerce College, Ichalkaranji.

EVENT /PROGRAMME REPORT

(To be submitted to NAAC Office)

Date:- 12/1/2019 **Time:-** 12.30 onwards

1. Name of the department/ Committee :- Zoology
2. Title of the Event / Programme/ Activity:- Extension activity Visit to Navchaityan Anathalay (Balsankul)
3. College level/ Lead College/ University level / State level / National level:- College level
4. Objectives of the event / Programme (limit 100 word):- The main objective of orphanage is to create a positive loving environment in which the often abandoned & neglected children feel at home and cared for, as a basis for social & professional development. That make the student sponsor. Make the commitment as a family to become a show Hope sponsor
5. Name of Chief Guest:- Dr. Milind Hugare
6. Name of President:- Dr. Milind Hugare
7. Name of Resource Person(If any):- Dr. Milind Hugare, Dr Pugar P.P.
8. No. of Faculty Present/ Involved:- All staff of Zoology Dept & Non Teaching
9. No. of Participants:- 30 students
10. Outcome of Event (Limit 100 words):- Our visit to the orphange was very fruitful, we gave something useful for the children and gained a beneficial experience at the same time. From this event student become social worker who is responsible for such great work, they are responsible person who help such orphages for their life. Honesty, Humanity, sposor, Advocate characters are developed in student
11. Photos 5 (in Soft Copy)

Attach Attendance of Participation

Signature

HOD /Organizer

Signature Not Verified
SHAHAJAHAN MEHABUB MANER
14.09.2024 16:55

Date: 19/09/2018

To,

The Principal,

DKASC College,

Ichalkaranji-416 115.

Subject: Permission for bird watching along with students

Respected sir,

With respect to above mentioned subject, Department of Zoology organizes birth anniversary of Great ornithologist Dr. Salim Ali, on the occasion of this event we arrange the field visit for bird watching, herewith I request to give us permission for bird watching in and around Ichalkaranji area for B.Sc. I, II, III students on 23/09/2018 at 7.00 to 9.30 am.

Please give your permission for the same.

Thanking you,

Permission granted
19.9.18

Yours faithfully,

Dr. P. P.Pujari
HEAD,
Department of Zoology,
Dattajirao Kalam College of Science and Commerce,
Ichalkaranji

Signature Not Verified
SHAHAJAHAN MEHABUB MANER
14.09.2024 16:55

16-9-18

"Disseminati on of Education for Knowledge, Science and Culture"

Shikshanmaharshi Dr. Bapuji Salunkhe

Shri Swami Vivekanand Shikshan Sanstha Kolhapur's

Dattajirao Kadam Arts, Science and Commerce College, Ichalkaranji

DEPARTMENT OF ZOOLOGY

BIRD WATCHING AND COUNTING IN AND AROUND ICHALKARANJI

Date:21/09/2018

Notice

All the students of BSc. I, II and III are hereby informed that, on the occasion birth anniversary of great ornithologist Dr. Salim Ali, the Department of Zoology organizes field visit for Bird Watching and Counting in and Around Ichalkaranji. All the students must be remain present for the same on 23/09/2018 at 7.00 am.

Pujari

Dr. P. P.Pujari

HEAD,

Department of Zoology,

Dattajirao Kadam Arts, Science and Commerce College, Ichalkaranji.

Signature Not Verified

SHAHAJAHAN MEHABUB MANER

14.09.2024 16:55

॥ ज्ञान, विज्ञान आणि सुसंस्कार यांसाठी शिक्षणप्रसार ॥
– शिक्षणमहर्षी डॉ. बापूजी साळुंखे

Shri Swami Vivekanand Shikshan Sanstha's

Dattajirao Kadam Arts, Science and Commerce Senior & Junior College, Ichalkaranji.

Paradise Nature Club
Department of Zoology

Date: 23/09/2018

"Seasonal Bird Watching in an around the Punchaganga River site"

Student list

Name	class	Sign.	Name	Class	Sign.
Amruta. S. shingade	B.Sc-III	A.Sshingade	Naik. Priyanka A.	B.Sc III	Naik
Shweta. V. Jadhav	B.Sc-III	Svjadhav	mohite vidya. S.	B.Sc-III	[illegible]
Nida J. Mujawar	B.S.C-III	Mujawar	Patil Deepali D.	B.Sc-III	D.D.Patil
Mulla Ramija Nazir	B.Sc-III	R.Mulla			
Jasmin. S. mujawar	B.Sc-III	[illegible]			
Tabassumnisa. J. Shaikh	B.Sc-III	Shaikh			
Jadhav Archana. C.	B.Sc-III	[illegible]			
Shaikh simran S.	B.Sc.III	Sshaikh			
Shaikh shahin A.	B.Sc II	Sunaikh			
Ambi Shivani S.	B.Sc II	Shivani			
Shete pratiksha S	B.Sc II	Pshete			
Jog Arati A.	B.Sc III	Ajog			
mangwe Jaysmi G	B.Sc III	Gmangwe			
Patil Sonali R.	B.Sc III	SRpatil			
Banne Ashwini R.	B.Sc III	ARBanne			
Jugale Renuka S.	B.Sc II	RSJ			
Jawalkoti Soniya I.	B.Sc II	Soniya			
Mujawar Asifa M.	B.Sc III	A.M.Mujawar			
Pawar Arati S.	B.Sc III	SPawar			
Mestry Rekha D.	B.Sc. III	RMestry			
Bavane Snehal R	B.Sc. III	SRBavane			
Patil Rutuja Rajy.	B.Sc III	RRPatil			

HEAD,
Department of Zoology,
Dattajirao Kadam Arts, Science and Commerce College,
Ichalkaranji.

Signature Not Verified
SHAHAJAHAN MEHABUB MANER
14.09.2024 16:55

BIRD WATCHING

Signature Not Verified
SHAHAJAHAN MEHABUB MANER
14.09.2024 16:55

18-19

79

"Dissemination of Education for Knowledge, Science and Culture."
– Shikshanmaharshi Dr. Bapuji Salunkhe

Shri Swami Vivekanand Shikshan Sanstha's,

Dattajirao Kadam Arts, Science and Commerce College, Ichalkaranji.

EVENT /PROGRAMME REPORT

(To be submitted to NAAC Office)

Date: - 23/09/2018 **Time:**- 6.30 to 9.30

1. Name of the department/ Committee :- Paradise Nature club-Zoology Dept.
2. Title of the Event / Programme/ Activity:- Birdwatching and Bird counting at bank of Panchaganga river.
3. College level/ Lead College/ University level / State level / National level: College
4. Objectives of the event / Programme (limit 100 word):- Birdwatching is an activity. The migration and habits of avian-fauna tell us a great deal about the changing of conditions of in the environment 1) student will identify method used by biologists to observe the bird popul^n 2) student will learn to identify and observe bird before going into the field 3) students will learn the proper use of binacular and spotting scope.
5. Name of Chief Guest:- Mrs. Chitkala Kulkarni
6. Name of President:- Dr. Waghmare Padmshri Kallappa.
7. Name of Resource Person(If any):-
8. No. of Faculty Present/ Involved:- 3. Dr. Sanadi R.S., Miss Mulla Fatima
9. No. of Participants:- 20+5 = 25
10. Outcome of Event(Limit 100 words):- 1) Careful observational skills are necessary to be accurate when trying to identify a bird that skill was developed. The size & shape, body wing, head, feet beak, colour of feather, sounds of bird were well observed by students. By taking part in birdwatching to improve observ^n skills, student will be prepared to differentiate & make careful observations of Beard in the field.
11. Photos 5 (in Soft Copy)

Signature Not Verified
SHAHAJAHAN MEHABUB MANER
14.09.2024 16:55

Organizer

HEAD
Department of Zoology,
Dattajirao Kadam Arts, Science and Commerce College,
Ichalkaranji.

Date:- 04/09/2018

To,
The Principal,
D.K.A.S.C.College,
Ichalkaranji- 416 115.

Subject:-Permission for Visiting industries of Talasande and Islampur.

Respected Sir,

With reference to above subject. Department of Botany is going to visit at *Spirulina* **production** at Islampur and **Seema Biotech** at Talasande on 6th September 2018. All students are compulsory to involvement according to Shivaji University syllabus.

Kindly grant the permission for same and oblige.

Following staff will accompany the Study tour.

1) Dr. C. R. Patil
2) Dr. V. A. Patil
3) Mr. V. S. Jog

Thanking you.

Permission granted

Yours sincerely,

Dr. V. A. Patil.

HEAD,
(UG & PG)
DEPARTMENT OF BOTANY
Rajarao Kadam Arts, Science & Commerce College, Ichalkaranji

Signature Not Verified
SHAHAJAHAN MEHABUB MANER
14.09.2024 16:55

"Dissemination of Education for Knowledge, Science and Culture"

-Shikshanmaharshi Dr. Bapuji Salunkhe

Shri Swami Vivekanand Shikshan Sanstha's

Dattajirao Kadam Arts, Science and Commerce College, Ichalkaranji

P. G. Department of Botany

Notice

Date-04/09/2018

All B.Sc. III students (Botany) are hereby informed that the visit will arranged at ***Spirulina* production** at Islampur and **Seema Biotech** at Talasande on 6th September 2018. All students are compulsory to involvement according to Shivaji University. syllabus.

Dr. V. A. Patil

Dr. C. R. Patil

HEAD,
(UG & PG)
DEPARTMENT OF BOTANY
Dattajirao Kadam Arts, Science
& Commerce College, Ichalkaranji

Signature Not Verified
SHAHAJAHAN MEHABUB MANER
14.09.2024 16:55

''ज्ञान, विज्ञान आणि सुसंस्कार यासाठी शिक्षण प्रसार''
– शिक्षण महर्षी डॉ. बापूजी साळुंखे
श्री स्वामी विवेकानंद शिक्षण संस्था, कोल्हापूर
दत्ताजीराव कदम आर्टस्, सायन्स अँड कॉमर्स कॉलेज, इचलकरंजी.
ता. हातकणंगले जि. कोल्हापूर – ४१६ ११५
स्थापना : जून १९६२
फोन नं. (०२३०) २४२०४१२, फॅक्स – (०२३०) २४२४५५५
ज्यु. कॉ. सांकेतीक क्र. जे २३.०६.००१
(शिवाजी विद्यापीठ, कोल्हापूर निरंतर संलग्नित – ॲफि/टी–२/५०४९, दि. १०/७/१९९९) नॅक मानांकन – बी. (२.८९)
• ई–मेल : dkasccollege@gmail.com, ich38.cl@unishivaji.ac.in • Website : www.dkasc.ac.in

संस्थापक, संकल्पक :	अध्यक्ष :	कार्याध्यक्ष :	सेक्रेटरी :	प्राचार्य :
शिक्षणमहर्षी डॉ. बापूजी साळुंखे	मा. चंद्रकांत (दादा) पाटील महसूल राज्य मंत्री, महाराष्ट्र राज्य	प्राचार्य अभयकुमार साळुंखे एम्. ए.	प्राचार्या सौ. शुभांगी गावडे एम. एस्सी., बी. एड.	डॉ. मिलिंद एम. हुजरे एम्. एस्सी., पीएच्. डी.

संदर्भ क्र. : DKASC : 7सभक्र / 2018-2019

दिनांक : 02 / 09 / 2018

To,

Mr. Siddhant S Jadhav.

G.M. NATURALS. ISLAMPUR

Subject: - Visit to. G.M. Naturals, Islampur

Respected Sir,

The students of Botany B.Sc. III and staff of this college visiting your G.M. Naturals, Islampur on Thursday. Date: 06/9/2018 at 9:30.am. I request you to arrange the staff to deliver information about your SPIRULINA PRODUCTION UNIT

Thank you,

Head

Department of Botany

HEAD,
(UG & PG)
Department of Botany
Dattajirao Kadam Arts, Science
& Commerce College, Ichalkaranji

Yours faithfully,

(Prof (Dr) C.R.Patil)

HEAD,
(UG & PG)
DEPARTMENT OF BOTANY
Dattajirao Kadam Arts, Science
& Commerce College, Ichalkaranji

Signature Not Verified
SHAHAJAHAN MEHABUB MANER
14.09.2024 16:55

''ज्ञान, विज्ञान आणि सुसंस्कार यासाठी शिक्षण प्रसार''
– शिक्षण महर्षी डॉ. बापूजी साळुंखे
श्री स्वामी विवेकानंद शिक्षण संस्था, कोल्हापूर
दत्ताजीराव कदम आर्टस्, सायन्स अँड कॉमर्स कॉलेज, इचलकरंजी.
ता. हातकणंगले जि. कोल्हापूर – ४१६ ११५
स्थापना : जून १९६२
फोन नं. (०२३०) २४२०४१२, फॅक्स – (०२३०) २४२४५५५
ज्यु. कॉ. सांकेतीक क्र. जे २३.०६.००१
(शिवाजी विद्यापीठ, कोल्हापूर निरंतर संलग्नित – ऑफि/टी-२/५०४९, दि. १०/७/१९९९) नॅक मानांकन – बी. (२.८९)
• ई-मेल : dkasccollege@gmail.com, ich38.cl@unishivaji.ac.in • Website : www.dkasc.ac.in

संस्थापक, संकल्पक :	अध्यक्ष :	कार्याध्यक्ष :	सेक्रेटरी :	प्राचार्य :
शिक्षणमहर्षी डॉ. बापूजी साळुंखे	मा. चंद्रकांत (दादा) पाटील महसूल राज्य मंत्री, महाराष्ट्र राज्य	प्राचार्य अभयकुमार साळुंखे एम्. ए.	प्राचार्या सौ. शुभांगी गावडे एम. एस्सी., बी. एड.	डॉ. मिलिंद एस. हुजरे एम्. एस्सी., पीएच्. डी.

संदर्भ क्र. : DKASC : /रसायन/2018 - 2019 दिनांक : 02 / 09 / २०18

To,

Shri Vikas Chavan

Seema Biotech Talsande

Tal. - Hatkanangle

Subject: - Visit to Seema Biotech Talsand. Tal. - Hatkanangle

Respected Sir,

The students of Botany B.Sc. III and staff of this college visiting your Biotech Park on Thursday. Date: 06/9/2018 at 11:30.am. I request you to arrange the staff to deliver information about your. Biotech Park

Thank you,

Head

Department of Botany

HEAD,
(UG & PG)
Department of Botany
Dattajirao Kadam Arts, Science
& Commerce College, Ichalkaranji

Yours faithfully,

(Prof (Dr) C.R.Patil)

HEAD,
(UG & PG)
DEPARTMENT OF BOTANY
Dattajirao Kadam Arts, Science
& Commerce Co... ...karanji.

Signature Not Verified
SHAHAJAHAN MEHABUB MANER
14.09.2024 16:55

Dattajirao Kadam Arts, Science and Commerce College, Ichalkaranji

List of students

B. Sc.III (Botany) 2018-2019

Sr. No.	Name of Students	Signature
1	GAYKWAD ASHWINI MOTIRAM	Gaikwad AM
2	GIRMAL POOJA DADASO	Girmal
3	HOMKAR RANI GOPAL	R.G. Homkar.
4	JADHAV SONAM RAMCHANDRA	Sonam
5	KINEKAR ASAWARI ANANDA	Kinekar
6	KOLI AKSHATA GANAPATI	Koli A. G.
7	KUMBHAR RAJESHWARI RAMESH	Kumbar R.
8	LATANE ANIKET MADHUKAR	A. M. Latane
9	NAIK RAJASHRI BASAVANT	NaikRB.
10	NIKAM ASHWINI SURESH	Nikam AS.
11	PATEKARI SONAM SAPREM	P.P.S.
12	PATIL POONAM SHIVAGONDA	Poonam.
13	PATIL SNEHAL MAHADEV	Spatil
14	PUJARI SWATI DEVAPPA	Pujari
15	RA[illegible]ASH EKNATH	[illegible]
16	S[illegible]AWANS[illegible]MANISHA DIPAK	Manisha

DATTAJIRAO KADAM A.S.C. COLLEGE ICHALKARANJI

Signature Not Verified
SHAHAJAHAN MEHABUB MANER
14.09.2024 16:55

DATTAJIRAO KADAM ARTS,SCIENCE & COMMERECE COLLEGE, ICHALKARANJI.

संमत्ती पत्र

दिनांकः 04/09/2018

मी खाली सही करणार श्री/श्रीमती रामचंद्र जाधव लिहून देतो की, माझा पाल्य एम.एससी.भाग.1/2 मध्ये शिकत असून दि.06/09/2018 पासून इचलकरंजी, इस्लामपूर, तकसंदे, इचलकरंजी ते परत इचलकरंजी या ठीकाणी शैक्षणिक वनस्पतीशास्त्र व प्राणीशास्त्र विषयाच्या अभ्यास सहलीस जात आहे. त्यास माझी पूर्ण संम्मती आहे. माझा पाल्य सदर सहलीमध्ये गैरवर्तणुक करणार नाही. याची मी खात्री देतो / देते तसेच या खेरीज गैरवर्तणुक केल्यास होणा-या नुकसानीस मी जबाबदार आहे. नैर्सगिक आपत्तीमुळे होणा-या नुकसानीस मी व माझा पाल्य कॉलेजला जबाबदार धरणार नाही.

कळावे,

आपले विश्वासू,

सोनम रामचंद्र जाधव Sonam

(विद्यार्थ्याची नांव व सही)

वर्ग B.Sc III रोल नं.

मोबाईल नं. 9518706568

Ramchandra

(पालकाची नांव व सही)

मोबाईल नं.

पूर्ण पत्ताः

रामचंद्र जाधव

मु.पो. चंदुर जि. कोल्हापूर

तालुका - हातकणंगले.

Signature Not Verified
SHAHAJAHAN MEHABUB MANER
14.09.2024 16:55

DATTAJIRAO KADAM ARTS,SCIENCE & COMMERECE COLLEGE, ICHALKARANJI.

संमत्ती पत्र दिनांकः 04/09/2016

मी खाली सही करणार श्री/श्रीमती दादासो शिरमल लिहून देतो की, माझा पाल्य एम.एससी. भाग. 1/2/3 मध्ये शिकत असून दि. 06/09/2016 पासून इचलकंरजी, इस्लामपुर, तकसंदे ते परत इचलकंरजी या ठीकाणी शैक्षणिक वनस्पतीशास्त्र व प्राणीशास्त्र विषयाच्या अभ्यास सहलीस जात आहे. त्यास माझी पूर्ण संम्मती आहे. माझा पाल्य सदर सहलीमध्ये गैरवर्तणुक करणार नाही. याची मी खात्री देतो / देते तसेच या खेरीज गैरवर्तणुक केल्यास होणा-या नुकसानीस मी जबाबदार आहे. नैर्सगिक आपत्तीमुळे होणा-या नुकसानीस मी व माझा पाल्य कॉलेजला जबाबदार धरणार नाही.

कळावे, आपले विश्वासू,

(विद्यार्थ्याची नांव व सही) (पालकाची नांव व सही)

वर्ग B.Sc. III रोल नं.

मोबाईल नं. मोबाईल नं.

पूर्ण पत्ताः मु.पो. अब्दुल लाट ता. अ. लाट जि. कोल्हापुर

Signature Not Verified
SHAHAJAHAN MEHABUB MANER
14.09.2024 16:55

•Departmental visits•

B.Sc. III Students visit "Seema Biotech and Sweat Corn Production" Talsande. Thursday, 6.9.2018

B.Sc. III Students visit "*Spirulina* Production – G.M. Natural, Islampur". Thursday, 6.9.2018

Signature Not Verified
SHAHAJAHAN MEHABUB MANER
14.09.2024 16:55

"Dissemination of Education for Knowledge, Science and Culture"

-Shikshan Maharshi Dr.Bapuji Salunkhe

Shri Swami VivekannadSikshanSansth's

Dattajirao Kadam Arts, Science and Commerce College, Ichalkaranji

DEPARTMENT OF BOTANY

Report

After that visited VishwasChavan's "Seema Biotech" in Talsande. VishwasChavan produces various plants like banana, teak with the help of 150 workers in 7 acres. The manager of this biotech Mr. Dhumal gave detailed information about this area. First, he gave detailed information by showing the banana plant laboratory, which is being done in the modern method of tissue culture, and told about the various processes that are done during the production of banana plant. He said that the demand for these plants is in 22 districts and 6 states across the country and 80% are regular customers. He said that 5 lakh saplings of teak are being sent from South India every year. Also reprocessed "Sweatcorn" grains to produce 6 tons per day.

Manager Dhumal said that. After that all the students observed and collected various species like Alage, fungi, bryophyte, teridophyte at TabakUdyan, Nehru Udyan, Panhala fort on Panhala Fort. At this time Prof.Dr. V. A. Patil, Asst. Prof. MadhumatiShinde, Asst. Prof. AartiKhot participated in the study tour and guided the students.

Head

Department of Botany

HEAD, (UG & PG) DEPARTMENT OF BOTANY Dattajirao Kadam Arts Science Commerce College, Ichalkaranji

Signature Not Verified
SHAHAJAHAN MEHABUB MANER
14.09.2024 16:55

18-192

"Dissemination of education for knowledge, science and culture"
Shikshanmaharshi Dr. Bapuji Salunkhe
Shri Swami VivekanandShikshanSanstha Kolhapur's

DattajiraoKadam Arts, Science and Commerce College, Ichalkaranji
DEPARTMENT OF ZOOLOGY

नॅक मानांकन
A

Date :-23/07/2018

To,

The Principal

D.K.A.S.C.College

Ichalkaranji.

Subject : - Regarding Permission to visit fish market.

Respected sir,

With Respect to above mentioned subject , the Dept of Zoology planned to visit fish market in Ichalkaranji on 31/07/2018 at 10.00 am. Please grant permission to visit fish market.

Thanking you.

Yours Sincerely

(Dr. P. P. Pujari)

HEAD,
Department of Zoology,
Dattajirao Kadam Arts, Science
and Commerce College,
Ichalkaranji

Permission granted

Signature Not Verified
SHAHAJAHAN
MEHABUB MANER
14.09.2024 16:55

"Education is for Knowledge, Science & Culture"
Shikshanmaharshi Dr. Bapuji Salunkhe

Dattajirao Kadam Arts, Science & Commerce College,

Ichalkaranji, District: - Kolhapur

Department of Zoology

Date:31 /07/2018

Visit to Local Fish Market

Department of Zoology conducted Visit to Local Fish Market. From this visit student got information of traditional method of fish catching from fresh water resource. Variety of fishes were observed.

Present teachers

Dr. P. K. Waghmare

Dr. N. H. Shaikh

Ms. Nadaf S. M.

Dr. Sanadi R. A.

Ms. Mulla F. M.

Signature Not Verified
SHAHAJAHAN MEHABUB MANER
14.09.2024 16:55

"Dissemination of education for knowledge, science and culture"
Shikshanmaharshi Dr. Bapuji Salunkhe
Shri Swami VivekanandShikshanSanstha Kolhapur's

DattajiraoKadam Arts, Science and Commerce College, Ichalkaranji

नैक मानांकन
A

DEPARTMENT OF ZOOLOGY

Date:- 20/07/2018

Notice

All B.Sc- III students are here by informed that, they have to visit the local fish market in Ichalkaranji on 24/07/2018 at 10.00 am to study varirty of fishes are found in Panchanganga river.

(Dr. P. P. Pujari)

(Dr. Milind Hujre)
प्राचार्य,
डी.के.ए.एस.सी. कॉलेज,
इचलकरंजी.

Signature Not Verified
SHAHAJAHAN MEHABUB MANER
14.09.2024 16:55

।। ज्ञान, विज्ञान आणि सुसंस्कार यांसाठी शिक्षणप्रसार ।।
- शिक्षणमहर्षी डॉ. बापूजी साळुंखे

Shri Swami Vivekanand Shikshan Sanstha's

Dattajirao Kadam Arts, Science and Commerce Senior & Junior College, Ichalkaranji.

Department of Zoology

Date : 31/07/2018

"Visit to Local Fish market"

Student List

Sr.No	Name of Student	class.	sign
1.	Mulla Ramija Nazir	B.Sc.III	Rmulla
2.	Patil Rutuja Rajy.	B.Sc.III	RRPatil
3.	shingade Amruta Sadashiv	B.Sc.III	A.S shingade
4.	Mujawar Nida Yusuf	B.Sc.III	Mujawar
5.	mujawar Jasmin Salim	B.Sc.III	[illegible]
6.	Jadhav shweta Vijay.	B.Sc-III	SVJadhav
7.	Shaikh Tabassumnisa Jalilali	B.Sc-III	Shaikh
8.	Jadhav Archana chandrakant	B.Sc-III	Achana
9.	Gaytri shridhar sutar	B.Sc.III	Sutar
10.	shaikh simran Saudar.	B.Sc.III	Shaikh
11.	Jog Arati Appaso	B.Sc III	Ajog
12.	Patil Sonali Rajendra.	B.Sc III	SRPatil
13.	Archana sunil shinde	B.Sc.III	Ashinde
14.	mangule Jayshri Gurupad	B.Sc III	Jmangule
15.	Banne Ashwini Rajendra	B.Sc III	ARBanne
16.	Mujawar Asifa Mukhtar	B.Sc III	A.M.Mujawar
17.	Powar Aradi Shriniv[illegible]	B.Sc.III	[illegible]
18.	Mestry Rekha Dwi[illegible]d	B.Sc.III	RMestry
19.	Bavane Snehal Rajen[illegible]	B.Sc III	S.R.Bavane
[illegible]	[illegible] Deepali Deelip.	B.Sc.III	D.D.Patil
[illegible]	[illegible] Priyanka Anandrao	B.Sc III	[illegible]
23	mohite vidya shivaji	B.Sc III	Vmohite

Head
Department of Zoology,
Dattajirao Kadam Arts, Science and Commerce College, Ichalkaranji.

Signature Not Verified
SHAHAJAHAN MEHABUB MANER
14.09.2024 16:55

"Dissemination of Education for Knowledge, Science and Culture."

Shikshanmaharshi Dr. Bapuji Salunkhe

Shri Swami Vivekanand Shikshan Sanstha's,

Dattajirao Kadam Arts, Science and Commerce College, Ichalkaranji.

EVENT /PROGRAMME REPORT

(To be submitted to NAAC Office)

Date: - 31/07/2018 Time:- 12.00 to 3.00

1. Name of the department/ Committee :- Department of Zoology
2. Title of the Event / Programme/ Activity:- Visit to local fish market on 31st ~~August~~ July 2018.
3. College level/ Lead College/ University level / State level / National level:- College level
4. Objectives of the event / Programme (limit 100 word):- To exchange and circulate information, ideas & practical experience on all matters relating to fisheries & their management To promote the interests of students & collects the information about local fishes.
5. Name of Chief Guest:- –
6. Name of President:- –
7. Name of Resource Person(If any):- –
8. No. of Faculty Present/ Involved:- Dr. Waghmare P.K, Dr. Shaikh N.H, Miss. Nadaf S.M, Dr. Sanadi R.A & Miss. Mulla F.M.
9. No. of Participants:- 20 (B.Sc-III) students.
10. Outcome of Event(Limit 100 words):- From this visit students were learned a little about information of fresh water fishes. traditional fish capturing methods & collect their common name data.
11. Photos 5 (in Soft Copy)

HEAD, Department of Zoology, Dattajirao Kadam Arts, Science and Commerce College, Ichalkaranji

Signature Not Verified
SHAHAJAHAN MEHABUB MANER
14.09.2024 16:55

Seat No.

PRN No.

"ज्ञान, विज्ञान आणि सुसंस्कार यांसाठी शिक्षण प्रसार"

शिक्षणमहर्षी - डॉ. बापूजी साळुंखे

DEPARTMENT OF ZOOLOGY

CERTIFICATE

This is to certify that, Miss. Shaikh Simran Sardar (B.Sc. III) has completed the long study tour report at the fish market of Ichalkaranji, organized satisfactorily during the academic year 2018-19.

Tour / Teacher Incharge

Examiner

Head Department of Zoology.

HEAD, Department of Zoology, Dattajirao Kavale Arts, Science and Commerce College, Ichalkaranji.

Signature Not Verified
SHAHAJAHAN MEHABUB MANER
14.09.2024 16:55

The department of zoology organized short study tour at fish market, Ichalkaranji. on 31 July, 2018. The aim of the tour (visit) was to observed varieties of fishes. 20 students accompanied by Dr. P.K. Waghmare, Dr. N.H. Shaikh, Dr. Sanadi R.A. and other non-teaching staff. The tour team left at 9 am. from college campus & proceeded towards the fish market. The way of visit was → college campus → Shahu Putla → Fish Teen batti → Fish market.

In the fish market we saw the many species of Riverine fishes, crabs, etc. We also saw the fish nets & Gears. The all fishes from river are collected by this nets & Gears.

We studied these fishes for this academic year. We observed all varieties of fishes and took the photos. There is almost all species of riverine fishes was available. The fisherman sales the fishes at vary in ranges of prices.

Signature Not Verified
SHAHAJAHAN MEHABUB MANER
14.09.2024 16:55

List of fishes which we observed.

1) Labeo
2) Catla
3) Pompret
4) Eel fish
5) Tilapia - cichlid fish.
6) Magur - Walking catfish.
7) Surmai - Indian seer fish.
8) Bangda - Indian Macrel
9) Carp
10) cat fish
11) Rawas - Indian Salmon
12) Rohu
13) Carp - common
14) Crabs.

Signature Not Verified
SHAHAJAHAN MEHABUB MANER
14.09.2024 16:55

1) Labeo -

Classifications -

- Kingdom - Animalia
- Phylum - Chordata
- Class - Actinopterygii
- Order - Cypriniformes
- Family - Cyprinidae
- Genus - Labeo.
- Species - rohita

Labeo is a genus of carps in the family Cyprinidae. It is a large, silver coloured fish having typical cyprinid shape. The species is an omnivore with specific food zooplanktons & phytoplanktons. It has modified, thin hair-like gill rakers. Labeos have a thick-lipped, sucking mouth on the underside of the head and two to four small mouth barbels.

It is bony fish. Both paired & unpaired fins are well developed. There are 1-dorsal, 1-pectoral, 1 pelvic, 1 anal & caudal fins are present.

Signature Not Verified
SHAHAJAHAN MEHABUB MANER
14.09.2024 16:55

Tilapia -

Classifications -

- kingdom - Animalia.
- Phylum - chordata.
- class - Actinopterygii.
- order - Cichliformes.
- Family - Cichlidae.
- Genus - Tilapia.

Tilapia are mainly fresh water fish inhabiting shallow streams, ponds, rivers, and lakes, and less commonly found living in brackish water. Tilapia typically have laterally compressed, deep bodies. It have long dorsal fin & a lateral line which often breaks towards the end of dorsal fin.

Signature Not Verified
SHAHJAHAN
MEHABUB MANER
14.09.2024 16:55

2) Catla fish -

Classification -

- Kingdom - Animalia
- phylum - chordata
- class - Actinopterygii
- order - Cypriniformes.
- Genus - Labeo
- species - catla

Catla fish have distinctive looks with large & broad head. They have a large protruding lower jaw and upturned mouth. Scales of these fish are large and they have greyish scales on their dorsal side. Their anal fin is short, dorsal fin inserted slightly in advance of pelvic fins.

It is an economically very important fish. It is a fresh water fish which is used as food source.

Signature Not Verified
SHAHAJAHAN MEHABUB MANER
14.09.2024 16:55

3) Eel fish -

Classifications -

- Kingdom - Animalia
- phylum - Chordata
- Class - Actinopterygii
- order - Anguilliformes.
- family - Anguillidae.
-

An eel is any ray-finned fish ranging in length from 5cm in the one-jawed eel. They possess no pelvic fins & many species also lack pectoral fins. The dorsal & anal fins are fused with the caudal fin, forming a single ribbon running along much of the length of the animal. A majority eel species are nocturnal, thus are rarely seen. The majority species of eel are used as food in Japan.

Signature Not Verified
SHAHAJAHAN MEHABUB MANER
14.09.2024 16:55

4) Pomphret -

Classifications -

- kingdom - Animalia
- phylum - Chordata
- class - Actinopterygii.
- order - Perciformes
- family - Bramidae
- Genus - Pomfrets.

The pomfret showing flat body. It having long, single dorsal fin (extending along the entire body). The deeply forked tails are present. These are bony fishes. Their body comprises of two nearly isolated fins, i.e. A dorsal fin near the head and
A anal fin near the tail.
The dorsal fins are almost always bigger than the anal fins in size.

Signature Not Verified
SHAHAJAHAN MEHABUB MANER
14.09.2024 16:55

5) cat fish -

Classification -

- Kingdom - Animalia.
- Phylum - chordata
- Class - Actinopterygii.
- Order - Siluriformes
- Family - Ancharidae
- Genus - Ancharius.

Cat fish are a diverse group of ray finned fish. Named for their prominent barbels, which resembles a cat's whiskers. Catfish are a group of bottom - Feeding fish that are found in fresh - water habitat. These cat fish found in lotic habitat.

Signature Not Verified
SHAHAJAHAN MEHABUB MANER
14.09.2024 16:55

Fishing Net -

A Fishing net is as net used for fishing. Nets are devices made from fibres woven in a grid-like structure. Some fishing nets are also called fish traps, Eg. Fyke nets.

Fishing nets are usually meshes formed by knotting a relatively thin thread. Early nets were woven from grasses, flaxes and other fibrous plant material. Later cotton was used. Modern nets are usually made of artificial polyamides like nylon, although nets of organic polyamides such as wool or silk thread were common until recently and are still used.

Signature Not Verified
SHAHAJAHAN MEHABUB MANER
14.09.2024 16:55